



**COMITÉ DE ENTIDADES  
REPRESENTANTES  
DE PERSONAS  
CON DISCAPACIDAD**

\*\*\*\*\*

**MEMORIA DE  
ACTIVIDADES  
2022**

## MEMORIA DE ACTIVIDADES 2022

---

### INDICE:

	TÍTULO:	Página
<b>I</b>	<b>PRESENTACIÓN</b>	<b>3</b>
<b>II</b>	<b>ORGANIGRAMA</b>	<b>4</b>
<b>III</b>	<b>ENTIDADES QUE INTEGRAN EL CERMI-ARAGÓN</b>	<b>5 y 6</b>
<b>IV</b>	<b>ÁMBITOS DE ACTUACIÓN</b>	<b>7</b>
	a) <b>RELACIONES INSTITUCIONALES</b>	<b>7</b>
	b) <b>COMISIONES DE TRABAJO</b>	<b>8</b>
	c) <b>INFORMACIÓN</b>	<b>12</b>
	d) <b>ACTIVIDADES</b>	<b>13</b>

## MEMORIA DE ACTIVIDADES 2022

---

### I.- PRESENTACIÓN

#### Plataforma de representación de la Discapacidad

El Comité de Entidades Representantes de Personas con Discapacidad (CERMI-Aragón) es una institución sin ánimo de lucro que agrupa a la práctica totalidad de las organizaciones que trabajan en el campo de la discapacidad en nuestra Comunidad, como plataforma unitaria de representación, defensa y acción de las personas con discapacidad en Aragón.

El objetivo principal de CERMI-Aragón es representar y unir a todas las asociaciones aragonesas de la discapacidad y ser el interlocutor de referencia en todos los temas que nos afectan, ya sea con las distintas Administraciones, con los partidos políticos, con otras organizaciones, etc.

Se siguieron con las comisiones de la discapacidad entre el CERMI-Aragón y el Gobierno de Aragón, trabajando periódicamente y transversalmente con los distintos Departamentos del Gobierno de Aragón en los grupos de servicios sociales, salud, empleo, educación y accesibilidad.

De esta forma, CERMI-Aragón pone en valor el trabajo que realiza el tejido asociativo y tiene como prioridad clara la defensa de los derechos e intereses de las personas con discapacidad y sus familias, para conseguir el reconocimiento de los derechos y la plena ciudadanía en igualdad de oportunidades de este colectivo.

Desde abril del año 2000, CERMI-Aragón trabaja para conseguir un Aragón mejor para todos los ciudadanos aragoneses, sin barreras (físicas, mentales y de comunicación).

CERMI-Aragón es miembro del CERMI Estatal, formado por casi 7.000 asociaciones y entidades que representan en su conjunto a los más de cuatro millones de personas con discapacidad que hay en España. Su objetivo es conseguir el reconocimiento de los derechos y la igualdad de oportunidades de este colectivo.

El CERMI-Aragón participa en las diferentes comisiones de trabajo del CERMI-Estatal.

## MEMORIA DE ACTIVIDADES 2022

### II.- ORGANIGRAMA

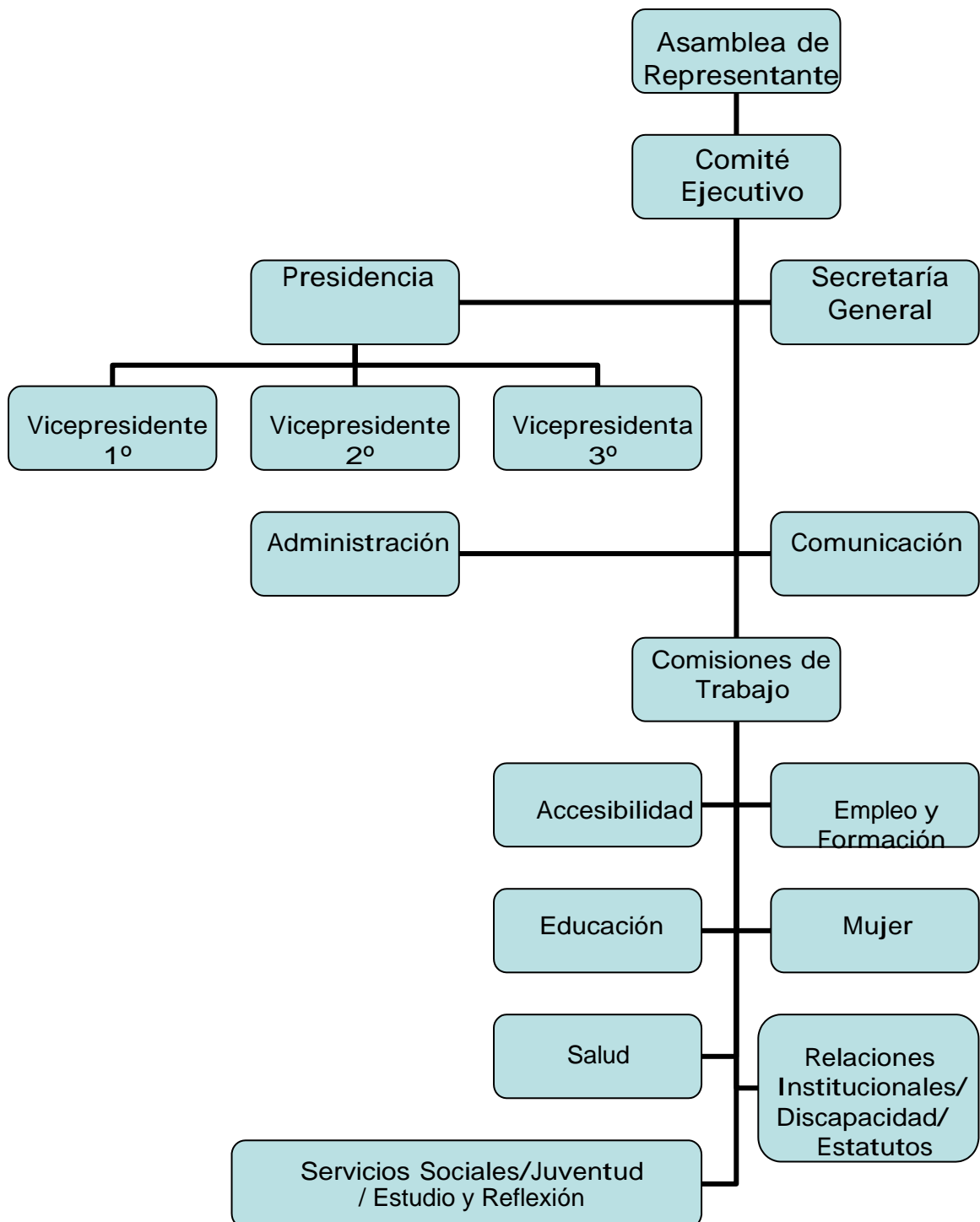

## MEMORIA DE ACTIVIDADES 2022

---

### III.- ENTIDADES QUE INTEGRAN EL CERMI-ARAGÓN

En el CERMI-Aragón, como en el CERMI-Estatal, tienen cabida todas aquellas Entidades que “entiendan” que una plataforma unitaria es la mejor opción para defender los intereses de las personas con discapacidad y sus familias frente a los Poderes Públicos y la sociedad.

Comité Ejecutivo de CERMI-Aragón se renovó el 14 de marzo 2019 tras la que se designo la siguiente composición:

- Presidente: Luis Gonzaga Garcia (Plena Inclusión).  
En representación de la discapacidad intelectual.
- Vicepresidenta 1º: Marta Valencia Betran (Cocemfe Aragón).  
En representación de la discapacidad Física y Orgánica.
- Vicepresidente 2º: Concepción Lopez (Salud Mental Aragón).  
En representación de la discapacidad derivada de enfermedad mental.
- Vicepresidente 3º: Jesus Carlos Laiglesia (ASZA).  
En representación de la discapacidad auditiva.
- Secretario General: Jose Luis Catalan Sanz (ONCE).  
En representación de la discapacidad visual.

Forman parte del CERMI-Aragón la práctica totalidad de organizaciones que agrupan a las entidades que atienden los distintos tipos de discapacidad (física, orgánica, intelectual, sensorial y mental):

- ASZA
- PLENA INCLUSIÓN ARAGÓN
- ASOCIDE

## MEMORIA DE ACTIVIDADES 2022

- ASOCIACIÓN DOWN HUESCA
- ATADES
- COCEMFE-ARAGÓN
- ASPACE-ARAGÓN
- FAAPAS
- SALUD MENTAL ARAGÓN
- FUNDACIÓN DFA
- FUNDACIÓN DOWN ZARAGOZA
- PADIS
- ARADIS
- FUNDACIÓN RAMÓN REY ARDID
- FORUM DE SALUD MENTAL
- ONCE
- FUNDACIÓN PICARRAL
- KAIROS COOPERATIVA DE INICIATIVA SOCIAL

## MEMORIA DE ACTIVIDADES 2022

---

### IV.- ÁMBITOS DE ACTUACIÓN

Durante este ejercicio, CERMI-Aragón ha querido incidir especialmente en los siguientes ámbitos:

#### a) RELACIONES INSTITUCIONALES

Se ha mantenido un diálogo constante con todos los representantes políticos y autoridades de nuestra Comunidad (Gobierno de Aragón, Ayuntamientos, Justicia de Aragón, Agencia Estatal de la Administración Tributaria, Partidos Políticos, etc.) así como con el resto de agentes sociales (empresariado, sindicatos), entramado asociativo, etc. con la finalidad de hacerles llegar nuestras propuestas.

Durante todo el 2022 se mantuvo continuas reuniones con las consejerías del Gobierno de Aragón se mantuvo un contacto estrecho con todas las aéreas del gobierno de Aragón consejerías etc., así como el CERMI-Aragón se reunió varias veces con todos los grupos políticos de las Cortes de Aragón, dada la situación provocada por el COVID 19.

El 2 de diciembre 2020 se firmó el Protocolo entre Gobierno de Aragón y CERMI-Aragón para la colaboración en materia de asuntos que afectan a la discapacidad y durante todo el 2022 se trabajó conjuntamente en el desarrollo de este protocolo además de las diferentes sesiones para ir desarrollando la ley de la discapacidad en Aragón.

El convenio se ejerce desde una óptica transversal porque existen numerosas cuestiones que atañen a la discapacidad, ya sean políticas sociales, arquitectura de las ciudades y la accesibilidad, políticas laborales y función pública. Por ello, se desarrollarán proyectos a través de la organización de varias mesas de trabajo que tratarán de Salud, Empleo y Centros Especiales de Empleo, Accesibilidad, Servicios Sociales, Mujer, Educación y Formación, Contratación Pública y Función Pública.

## MEMORIA DE ACTIVIDADES 2022

---

### b) COMISIONES DE TRABAJO DE LA DISCAPACIDAD

Están integradas por técnicos de las distintas organizaciones miembros de CERMI-Aragón y su cometido es poner en común, elaborar documentos y propuestas para la defensa de los derechos de las personas con discapacidad. Las comisiones técnicas se constituyen para analizar los ámbitos y esferas que tienen atribuidos por razón de la materia o materias de las que se ocupan, determinando necesidades y demandas; preparando y elevando propuestas de acción en los diferentes foros a los que asisten, todo ello a fin de contribuir a conformar la posición y la doctrina, así como a promover la participación y la cooperación de las entidades integrantes del CERMI-Aragón.

Durante todo el ejercicio 2022, las Comisiones del CERMI-Aragón han tenido como orden del día, fundamentalmente, los cambios de Gobierno y la preparación y fijado de sus posiciones para su posterior negociación con la DGA en la Mesa de la Discapacidad y las Mesas Sectoriales sobre las necesidades del colectivo en materia de servicios sociales, sanidad, empleo, educación y cultura, así como tratando de forma transversal, la accesibilidad y mujer con discapacidad.

Estas comisiones no se paralizaron en ningún momento realizándose las mismas por videoconferencia.

Actualmente estas Comisiones son:

- Comisión de Salud
- Comisión de Servicios Sociales
- Comisión de Educación
- Comisión de Empleo y Formación
- Comisión de Accesibilidad
- Comisión de la Mujer
- Comisión de Envejecimiento Activo
- Comisión de Imagen Social de la Discapacidad y Medios de Comunicación
- Comisión de Familias
- Comisión de Turismo y Ocio Inclusivos
- Comisión de Juventud
- Comisión de Salud Mental
- Comisión de Estudio y Reflexión
- Comisión Ley Discapacidad



## MEMORIA DE ACTIVIDADES 2022

Durante todo el 2022 se realizaron comisiones específicas del CERMI-Aragón para trabajar el Desarrollo de la ley de la discapacidad, además de continuas reuniones con los diferentes grupos parlamentarios de las Cortes de Aragón.

Con posterioridad y hasta la actualidad trabaja con el Gobierno de Aragón en el desarrollo de la citada ley para su próxima puesta en marcha.

En febrero, se trabajó en el Anteproyecto de Ley de usos de perros de asistencia para personas con discapacidad. Por otro lado, también se trabajó en la elaboración del Plan de Salud Mental 2022-2025 con el Gobierno de Aragón.

En marzo, se trabajó, junto a Zaragoza Congresos, Hotel Illunion Romareda y Zumo Cítrico Comunicación, en las bases para crear un Manual de Buenas Prácticas de Accesibilidad en Eventos.

En abril, CERMI-Aragón inició el servicio de cita previa para la renta 2021 dirigido a personas con discapacidad.

En junio, CERMI-Aragón firmó un convenio con el Gobierno de Aragón para la mejora de las familias con discapacidad en la Comunidad.

Durante este año 2022 se ha trabajado, junto con el Ayuntamiento de Zaragoza, en una Ordenanza de Accesibilidad de la ciudad.

Durante todas las reuniones del CERMI-Aragón con los diferentes departamentos del Gobierno de Aragón se trasladan todas las necesidades de las entidades de la discapacidad de Aragón, incluyendo las necesidades de todas las personas con discapacidad.



## MEMORIA DE ACTIVIDADES 2022

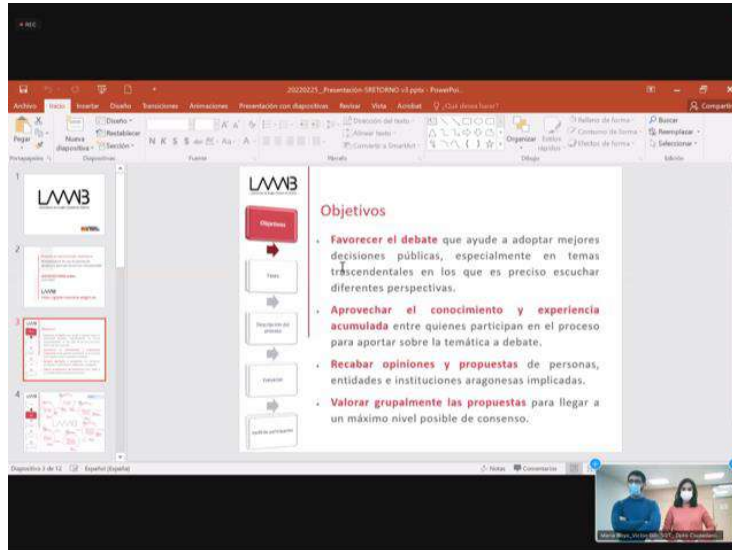

## MEMORIA DE ACTIVIDADES 2022





## MEMORIA DE ACTIVIDADES 2022

---

### c) INFORMACIÓN A LAS ENTIDADES DEL SECTOR DE LA DISCAPACIDAD

Dentro de las actividades de CERMI-ARAGÓN se encuentra la de información sobre todos los temas que afectan a la discapacidad y su entorno, que fundamentalmente se realiza a través de su página web: [www.cermiaragon.es](http://www.cermiaragon.es). Durante el 2022 se ha potenciado esta actividad.

La necesidad de contar con un medio de difusión específico de la discapacidad, que sirviese para recoger la información y dar visibilidad a este sector de forma accesible, fue el origen de la creación del portal web [www.cermiaragon.es](http://www.cermiaragon.es), en el año 2005. Desde entonces, cada año ha visto incrementado sus visitas en un 30% y de ellos un 25% de usuarios la añaden a sus favoritos.

Este ritmo de crecimiento continuo del número de visitas, se debe a que es una página muy activa y dinámica, que se actualiza, amplía, mejora día a día y confirma que [www.cermiaragon.es](http://www.cermiaragon.es) se ha convertido en el portal de referencia de la discapacidad en Aragón, gracias a sus contenidos: noticias, vídeos, audios, legislación, publicaciones, etc. Todo ello desde el ámbito de la comunidad aragonesa, pero con la perspectiva de informar sobre todo lo que afecta a la discapacidad y sus familias, siendo una herramienta imprescindible para los trabajadores del sector.

Cermi Aragón está presente en las diferentes redes sociales:

**Twitter** bajo la cuenta @CERMIARagon donde diariamente se realiza difusión de las noticias y actividades de nuestras entidades, en el que tenemos 5508 Seguidores y en el que diariamente más de 3700 personas visualizan las noticias y publicaciones que se realizan.

**Facebook**, bajo el nombre CERMI Aragón, donde diariamente más de 1200 personas lo utilizan para mantenerse informados sobre las actividades y noticias de la discapacidad en Aragón.

A finales de 2019 CERMI-Aragón también se añadió a la red social de **Instagram** para acercarse al público más joven. La cuenta @cermi\_aragon tiene hoy en día 2500 seguidores que nos muestran su apoyo diario.

Finalmente, también en 2019, creamos la cuenta de **LinkedIn** CERMI Aragón, la cual tiene más de 1400 contactos pendientes de las últimas novedades y noticias publicadas.

## MEMORIA DE ACTIVIDADES 2022

### d) ACTIVIDADES

#### Concurso de Pintura y Escultura 'Trazos de Igualdad'

El CERMI-Aragón, en colaboración con el Gobierno de Aragón, convocó este año la undécima edición del Concurso de Pintura y Escultura 'Trazos de Igualdad'.

Con el fin de impulsar actividades que desarrollen la convergencia asociativa, se organizó un concurso y una muestra de pintura y escultura, dirigida a personas con discapacidad, a través de los diferentes talleres que tienen las entidades, tratando de introducir el concepto de la convergencia, mediante la realización de una actividad común a todas las entidades.

Además, con el concurso 'Trazos de igualdad', se quiere potenciar la participación sociocultural de las personas con discapacidad a través del arte, a la vez que sensibilizar a los ciudadanos sobre los aspectos positivos de estas personas.

Tras el éxito de las diez primeras ediciones de este concurso, los ganadores de las seis categorías (física y orgánica, auditiva, visual, intelectual, mental, pluri discapacidad ), han recibido un regalo tecnológico.

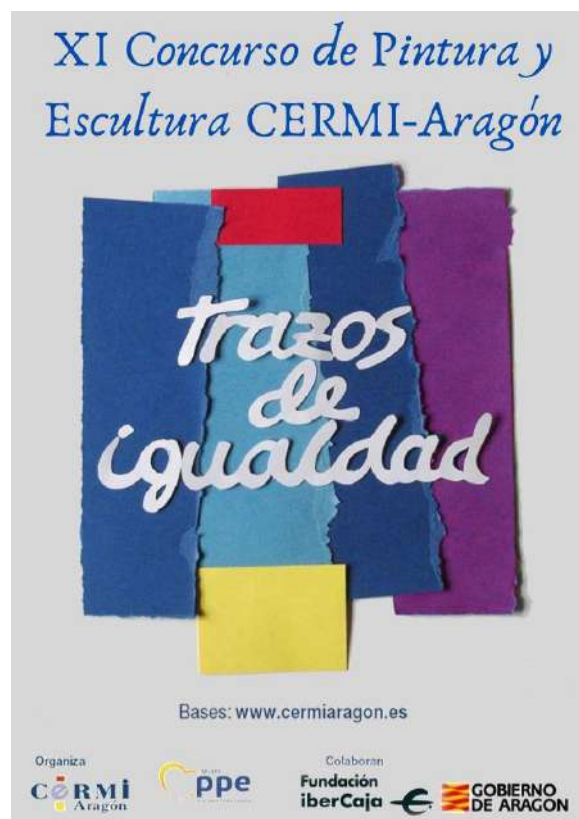

## MEMORIA DE ACTIVIDADES 2022

11/06/2022 al 14/06/2022 Viaje a Bruselas con los ganadores del IX Concurso de Pintura y Escultura y visita al Parlamento Europeo.

Desde el 11 de junio al 14 de junio de 2022, CERMI-Aragón llevó a cabo el viaje a Bruselas con los 10 ganadores, y sus acompañantes, de la novena edición del Concurso de Pintura y Escultura "Trazos de Igualdad".



Durante el viaje, el lunes 13 de junio, se realizó la visita al Parlamento Europeo, donde se mantuvo un encuentro con el eurodiputado Pablo Arias Echevarría, uno de los impulsores del Concurso de Pintura y Escultura.



## MEMORIA DE ACTIVIDADES 2022

07/10/2022 al 18/11/2022 Convocatoria y Jurado del XI Concurso.

Esta décima edición del certamen para jóvenes artistas con discapacidad, organizado por el CERMI-Aragón, en colaboración con el Gobierno de Aragón, contamos con dos modalidades: obra pictórica y escultura. Los trabajos se presentarán hasta el día 18 de noviembre de 2022 en la sede de CERMI-Aragón en Zaragoza. Previsiblemente el jurado se reunirá el próximo 23 de noviembre de 2022.

07/10/2022 Exposición Virtual.

La exposición de la décima edición del certamen 'Trazos de Igualdad' se expondrá de forma virtual que ya está disponible y se puede ver A través de Instagram, Facebook y Twitter, bajo el nombre @trazosigualdad, se exponen las obras que se presentan y aportan en la sede de Zaragoza.

## INSTAGRAM

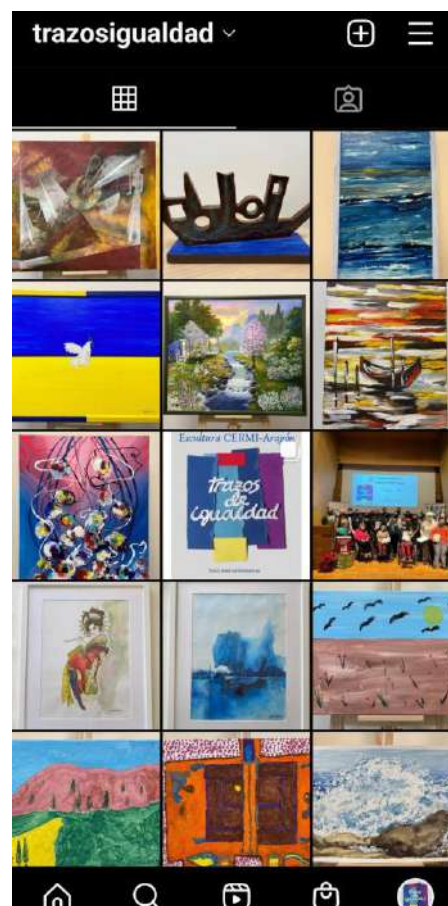



## MEMORIA DE ACTIVIDADES 2022

### FACEBOOK

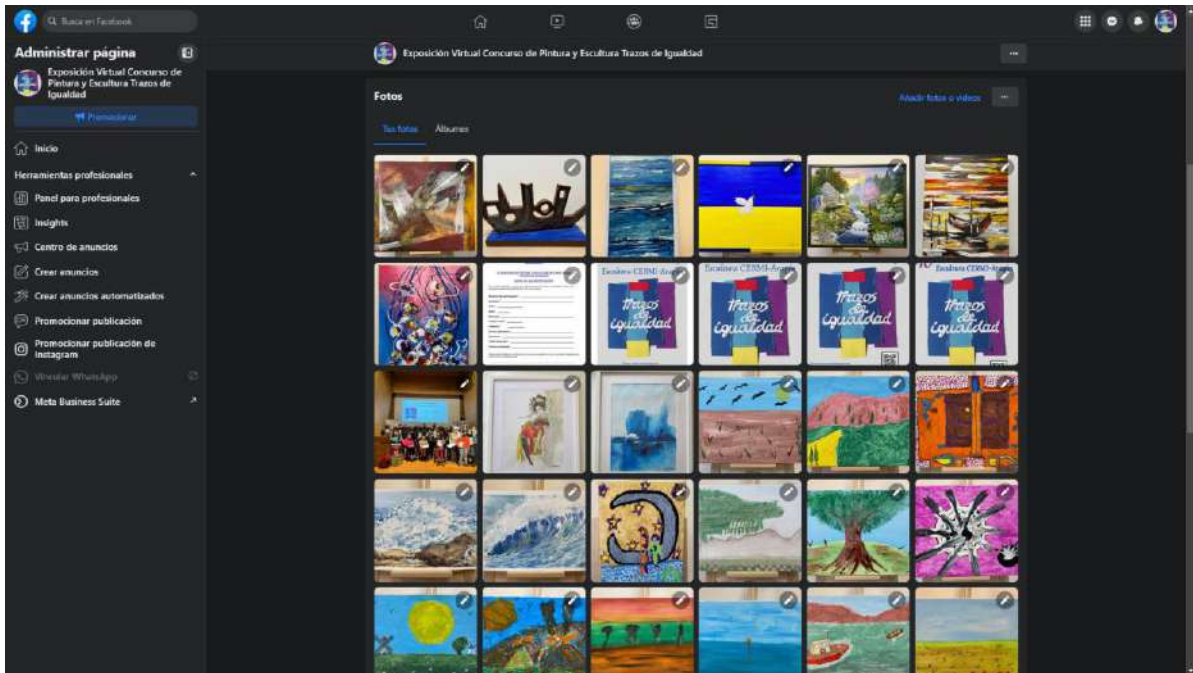



## MEMORIA DE ACTIVIDADES 2022

### TWITTER



## MEMORIA DE ACTIVIDADES 2022

---

### **01/12/2022 Exposición**

Las obras presentadas para este undécimo Concurso de Pintura y Escultura fueron expuestas en el Centro Cultural IberCaja Actur de Zaragoza desde el día 1 de diciembre hasta el día 31 de ese mismo mes. Con entrada gratuita y abierta al público dentro de una gran franja horaria, desde las 09.00 horas hasta las 21.00 horas. La exposición de este año 2022 ha contado con un gran número de visitantes, así como el récord de obras presentadas.



## MEMORIA DE ACTIVIDADES 2022

### 15/12/2022 Entrega de Premios

El día 15 de diciembre tuvo lugar la entrega de Premios del Concurso en el Centro Cultural IberCaja Actur. El acto contó con la videopresencia del parlamentario europeo popular, Pablo Arias Echevarría; Encarnación Bendicho, directora Provincial del IASS; la jefa del Área de Desarrollo de las Personas y Centros de la Fundación Ibercaja, Inés González; el presidente y secretario general del CERMI-Aragón, Luis Gonzaga y José Luis Catalán, así como la vicepresidenta de la entidad, Marta Valencia.

### 2022 Cursos de Formación a las Entidades de la Discapacidad.

El 21 de abril se realizó una jornada interna sobre prevención de blanqueo de capitales, donde participaron diversas entidades.

Posteriormente, el 28 de octubre y el 4 y 11 de noviembre se realizó una formación sobre el trato adecuado a las personas con discapacidad dirigido a los profesionales y funcionarios del Ayuntamiento de Zaragoza de diversos departamentos.

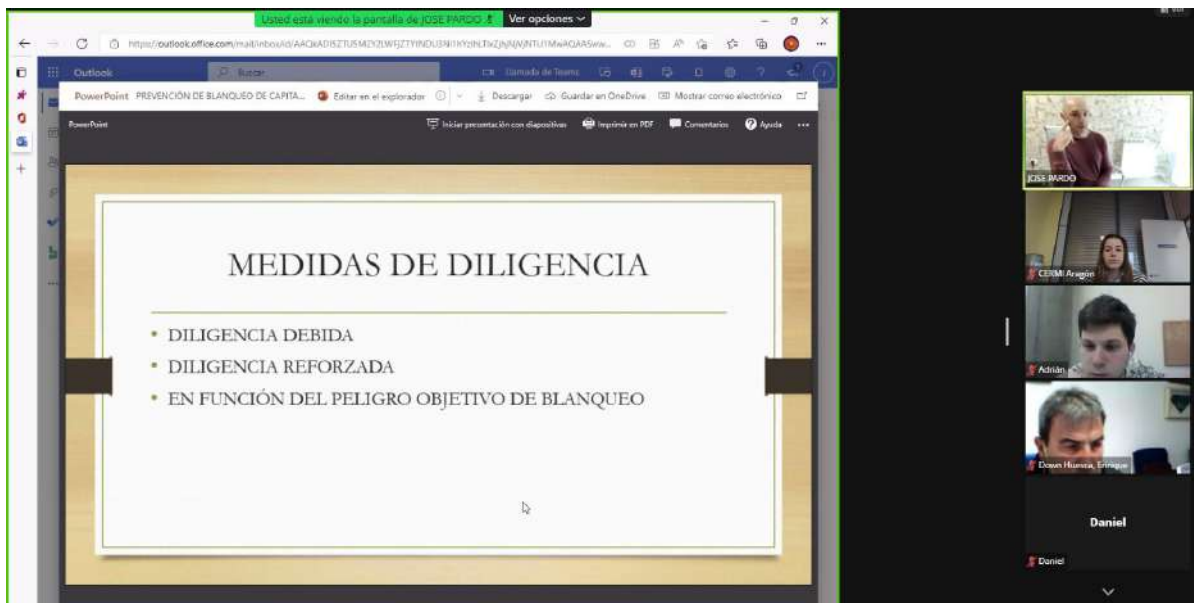

MEMORIA DE ACTIVIDADES 2022

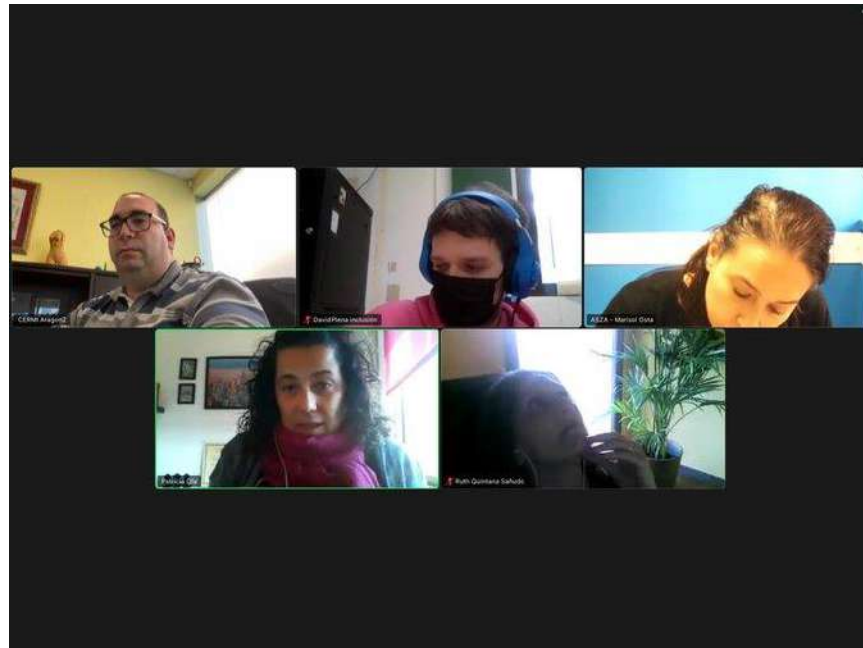

## MEMORIA DE ACTIVIDADES 2022

En Zaragoza, a 11 de noviembre 2022

Firmado por GONZAGA GARCIA, LUIS (FIRMA)  
el día 11/11/2022 con un certificado  
emitido por AC DNIE 006

Luis Gonzaga Garcia  
Presidente CERMI-Aragón