



**COMITÉ DE ENTIDADES
REPRESENTANTES
DE PERSONAS
CON DISCAPACIDAD**

**MEMORIA DE
ACTIVIDADES
2021**

MEMORIA DE ACTIVIDADES 2021

INDICE:

	TÍTULO:	Página
I	PRESENTACIÓN	3
II	ORGANIGRAMA	4
III	ENTIDADES QUE INTEGRAN EL CERMI-ARAGÓN	5 y 6
IV	ÁMBITOS DE ACTUACIÓN	7
	a) RELACIONES INSTITUCIONALES	7
	b) COMISIONES DE TRABAJO	8
	c) INFORMACIÓN	12
	d) ACTIVIDADES	13

MEMORIA DE ACTIVIDADES 2021

I.- PRESENTACIÓN

Plataforma de representación de la Discapacidad

El Comité de Entidades Representantes de Personas con Discapacidad (CERMI-Aragón) es una institución sin ánimo de lucro que agrupa a la práctica totalidad de las organizaciones que trabajan en el campo de la discapacidad en nuestra Comunidad, como plataforma unitaria de representación, defensa y acción de las personas con discapacidad en Aragón.

El objetivo principal de CERMI-Aragón es representar y unir a todas las asociaciones aragonesas de la discapacidad y ser el interlocutor de referencia en todos los temas que nos afectan, ya sea con las distintas Administraciones, con los partidos políticos, con otras organizaciones, etc.

Se siguieron con las comisiones de la discapacidad entre el CERMI-Aragón y el Gobierno de Aragón, trabajando periódicamente y transversalmente con los distintos Departamentos del Gobierno de Aragón en los grupos de servicios sociales, salud, empleo, educación y accesibilidad.

De esta forma, CERMI-Aragón pone en valor el trabajo que realiza el tejido asociativo y tiene como prioridad clara la defensa de los derechos e intereses de las personas con discapacidad y sus familias, para conseguir el reconocimiento de los derechos y la plena ciudadanía en igualdad de oportunidades de este colectivo.

Desde abril del año 2000, CERMI-Aragón trabaja para conseguir un Aragón mejor para todos los ciudadanos aragoneses, sin barreras (físicas, mentales y de comunicación).

CERMI-Aragón es miembro del CERMI Estatal, formado por casi 7.000 asociaciones y entidades que representan en su conjunto a los más de cuatro millones de personas con discapacidad que hay en España. Su objetivo es conseguir el reconocimiento de los derechos y la igualdad de oportunidades de este colectivo.

El CERMI-Aragón participa en las diferentes comisiones de trabajo del CERMI-Estatal.

MEMORIA DE ACTIVIDADES 2021

II.- ORGANIGRAMA

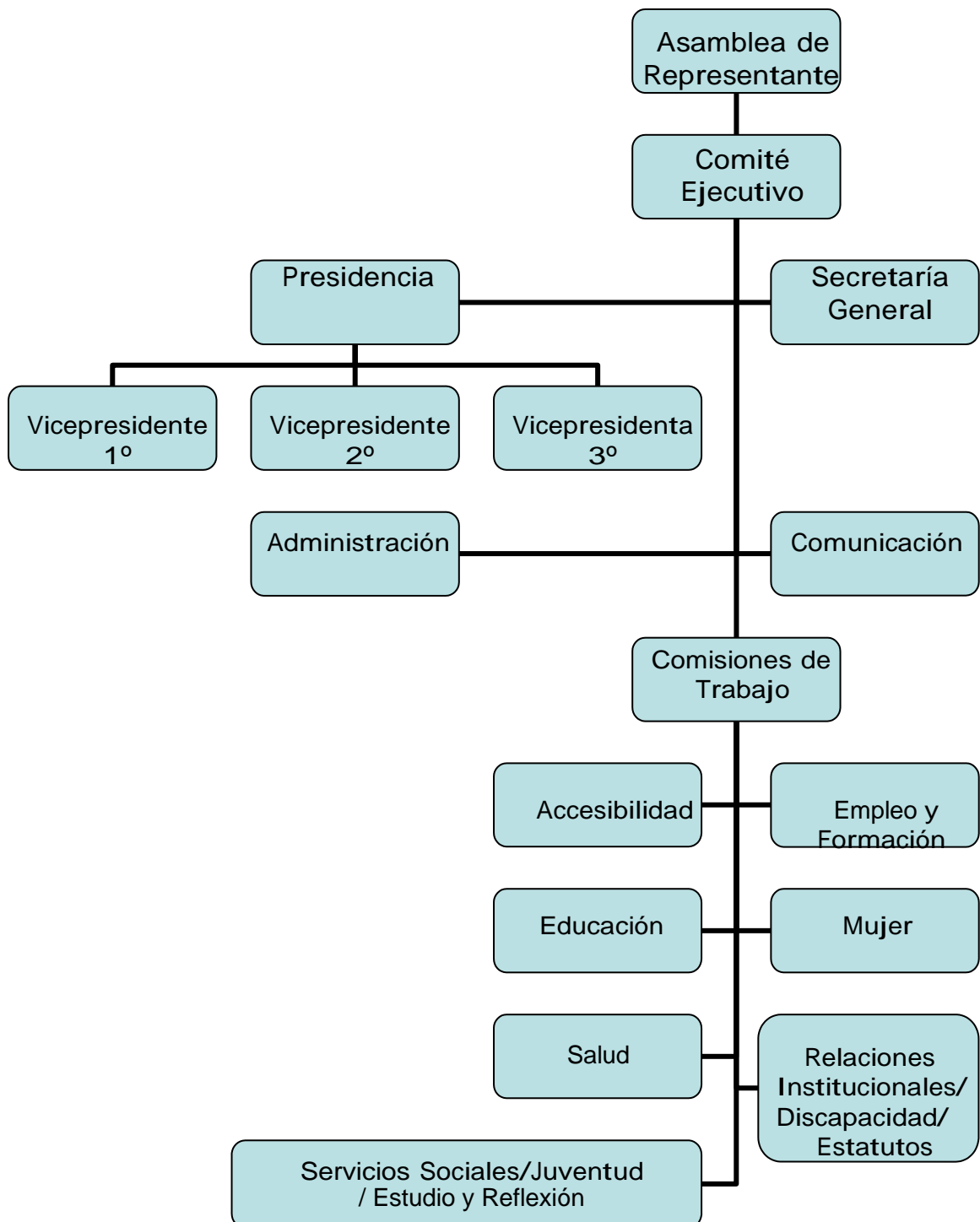

MEMORIA DE ACTIVIDADES 2021

III.- ENTIDADES QUE INTEGRAN EL CERMI-ARAGÓN

En el CERMI-Aragón, como en el CERMI-Estatal, tienen cabida todas aquellas Entidades que “entiendan” que una plataforma unitaria es la mejor opción para defender los intereses de las personas con discapacidad y sus familias frente a los Poderes Públicos y la sociedad.

Comité Ejecutivo de CERMI-Aragón se renovó el 14 de marzo 2019 tras la que se designo la siguiente composición:

- Presidente: Luis Gonzaga Garcia (Plena Inclusión).
En representación de la discapacidad intelectual.
- Vicepresidenta 1º: Marta Valencia Betran (Cocemfe Aragón).
En representación de la discapacidad Física y Orgánica.
- Vicepresidente 2º: Concepción Lopez (Salud Mental Aragón).
En representación de la discapacidad derivada de enfermedad mental.
- Vicepresidente 3º: Jesus Carlos Laiglesia (ASZA).
En representación de la discapacidad auditiva.
- Secretario General: Jose Luis Catalan Sanz (ONCE).
En representación de la discapacidad visual.

Forman parte del CERMI-Aragón la práctica totalidad de organizaciones que agrupan a las entidades que atienden los distintos tipos de discapacidad (física, orgánica, intelectual, sensorial y mental):

- ASZA
- PLENA INCLUSIÓN ARAGÓN
- ASOCIDE

MEMORIA DE ACTIVIDADES 2021

- ASOCIACIÓN DOWN HUESCA
- ATADES
- COCEMFE-ARAGÓN
- ASPACE-ARAGÓN
- FAAPAS
- SALUD MENTAL ARAGÓN
- FUNDACIÓN DFA
- FUNDACIÓN DOWN ZARAGOZA
- PADIS
- ARADIS
- FUNDACIÓN RAMÓN REY ARDID
- FORUM DE SALUD MENTAL
- ONCE
- FUNDACIÓN PICARRAL
- KAIROS COOPERATIVA DE INICIATIVA SOCIAL

MEMORIA DE ACTIVIDADES 2021

IV.- ÁMBITOS DE ACTUACIÓN

Durante este ejercicio, CERMI-Aragón ha querido incidir especialmente en los siguientes ámbitos:

a) RELACIONES INSTITUCIONALES

Se ha mantenido un diálogo constante con todos los representantes políticos y autoridades de nuestra Comunidad (Gobierno de Aragón, Ayuntamientos, Justicia de Aragón, Agencia Estatal de la Administración Tributaria, Partidos Políticos, etc.) así como con el resto de agentes sociales (empresariado, sindicatos), entramado asociativo, etc. con la finalidad de hacerles llegar nuestras propuestas.

Durante todo el 2021 se mantuvo continuas reuniones con las consejerías del Gobierno de Aragón se mantuvo un contacto estrecho con todas las aéreas del gobierno de Aragón consejerías etc., así como el CERMI-Aragón se reunió varias veces con todos los grupos políticos de las Cortes de Aragón, dada la situación provocada por el COVID 19.

El 2 de diciembre 2020 se firmó el Protocolo entre Gobierno de Aragón y CERMI-Aragón para la colaboración en materia de asuntos que afectan a la discapacidad durante todo el 2021 se trabajó conjuntamente en el desarrollo de este protocolo además de las diferentes sesiones para ir desarrollando la ley de la discapacidad en Aragón.

El convenio se ejerce desde una óptica transversal porque existen numerosas cuestiones que atañen a la discapacidad, ya sean políticas sociales, arquitectura de las ciudades y la accesibilidad, políticas laborales y función pública. Por ello, se desarrollarán proyectos a través de la organización de varias mesas de trabajo que tratarán de Salud, Empleo y Centros Especiales de Empleo, Accesibilidad, Servicios Sociales, Mujer, Educación y Formación, Contratación Pública y Función Pública.

MEMORIA DE ACTIVIDADES 2021

b) COMISIONES DE TRABAJO DE LA DISCAPACIDAD

Están integradas por técnicos de las distintas organizaciones miembros de CERMI-Aragón y su cometido es poner en común, elaborar documentos y propuestas para la defensa de los derechos de las personas con discapacidad. Las comisiones técnicas se constituyen para analizar los ámbitos y esferas que tienen atribuidos por razón de la materia o materias de las que se ocupan, determinando necesidades y demandas; preparando y elevando propuestas de acción en los diferentes foros a los que asisten, todo ello a fin de contribuir a conformar la posición y la doctrina, así como a promover la participación y la cooperación de las entidades integrantes del CERMI-Aragón.

Durante todo el ejercicio 2021, las Comisiones del CERMI-Aragón han tenido como orden del día, fundamentalmente, los cambios de Gobierno y la preparación y fijado de sus posiciones para su posterior negociación con la DGA en la Mesa de la Discapacidad y las Mesas Sectoriales sobre las necesidades del colectivo en materia de servicios sociales, sanidad, empleo, educación y cultura, así como tratando de forma transversal, la accesibilidad y mujer con discapacidad.

Estas comisiones no se paralizaron en ningún momento realizándose las mismas por videoconferencia.

Actualmente estas Comisiones son:

- Comisión de Salud
- Comisión de Servicios Sociales
- Comisión de Educación
- Comisión de Empleo y Formación
- Comisión de Accesibilidad
- Comisión de la Mujer
- Comisión de Envejecimiento Activo
- Comisión de Imagen Social de la Discapacidad y Medios de Comunicación
- Comisión de Familias
- Comisión de Turismo y Ocio Inclusivos
- Comisión de Juventud
- Comisión de Salud Mental
- Comisión de Estudio y Reflexión
- Comisión Ley Discapacidad

MEMORIA DE ACTIVIDADES 2021

Durante todo el 2021 se realizaron comisiones específicas del CERMI-Aragón para trabajar el Desarrollo de la ley de la discapacidad, además de continuas reuniones con los diferentes grupos parlamentarios de las Cortes de Aragón.

Con posterioridad y hasta la actualidad trabaja con el Gobierno e Aragón en el desarrollo de la citada ley para su próxima puesta en marcha.

En junio se trabajó en el proceso participativo del Plan de Acción Integral para las Personas con Discapacidad en Aragón 2021 – 2024.

En octubre se trabajó en la ley de perros de asistencia.

Durante todas las reuniones del CERMI-Aragón con los diferentes departamentos del Gobierno de Aragón se trasladan todas las necesidades de las entidades de la discapacidad de Aragón, incluyendo las necesidades de todas las personas con discapacidad.



MEMORIA DE ACTIVIDADES 2021



MEMORIA DE ACTIVIDADES 2021



MEMORIA DE ACTIVIDADES 2021

c) INFORMACIÓN A LAS ENTIDADES DEL SECTOR DE LA DISCAPACIDAD

Dentro de las actividades de CERMI-ARAGÓN se encuentra la de información sobre todos los temas que afectan a la discapacidad y su entorno, que fundamentalmente se realiza a través de su página web: www.cermiaragon.es Durante el 2021 se ha potenciado esta actividad.

La necesidad de contar con un medio de difusión específico de la discapacidad, que sirviese para recoger la información y dar visibilidad a este sector de forma accesible, fue el origen de la creación del portal web www.cermiaragon.es, en el año 2005. Desde entonces, cada año ha visto incrementado sus visitas en un 30% y de ellos un 25% de usuarios la añaden a sus favoritos.

Este ritmo de crecimiento continuo del número de visitas, se debe a que es una página muy activa y dinámica, que se actualiza, amplía, mejora día a día y confirma que www.cermiaragon.es se ha convertido en el portal de referencia de la discapacidad en Aragón, gracias a sus contenidos: noticias, vídeos, audios, legislación, publicaciones, etc. Todo ello desde el ámbito de la comunidad aragonesa, pero con la perspectiva de informar sobre todo lo que afecta a la discapacidad y sus familias, siendo una herramienta imprescindible para los trabajadores del sector.

Cermi Aragón está presente en las diferentes redes sociales:

Twitter bajo la cuenta @CERMIARagon donde diariamente se realiza difusión de las noticias y actividades de nuestras entidades, en el que tenemos 5372 Seguidores y en el que diariamente más de 3700 personas visualizan las noticias y publicaciones que se realizan.

Facebook, bajo el nombre CERMI Aragón, donde diariamente más de 1250 personas lo utilizan para mantenerse informados sobre las actividades y noticias de la discapacidad en Aragón.

A finales de 2019 CERMI-Aragón también se añadió a la red social de **Instagram** para acercarse al público más joven. La cuenta @cermi_aragon tiene hoy en día 2900 seguidores que nos muestran su apoyo diario.

Finalmente, también en 2019, creamos la cuenta de **LinkedIn** CERMI Aragón, la cual tiene más de 1300 contactos pendientes de las últimas novedades y noticias publicadas.

MEMORIA DE ACTIVIDADES 2021

d) ACTIVIDADES

Concurso de Pintura y Escultura 'Trazos de Igualdad'

El CERMI-Aragón, en colaboración con el Gobierno de Aragón, convocó este año la décima edición del Concurso de Pintura y Escultura 'Trazos de Igualdad'.

Con el fin de impulsar actividades que desarrollen la convergencia asociativa, se organizó un concurso y una muestra de pintura y escultura, dirigida a personas con discapacidad, a través de los diferentes talleres que tienen las entidades, tratando de introducir el concepto de la convergencia, mediante la realización de una actividad común a todas las entidades.

Además, con el concurso 'Trazos de igualdad', se quiere potenciar la participación sociocultural de las personas con discapacidad a través del arte, a la vez que sensibilizar a los ciudadanos sobre los aspectos positivos de estas personas.

Tras el éxito de las nueve primeras ediciones de este concurso, donde los ganadores de las seis categorías (física y orgánica, auditiva, visual, intelectual, mental, pluri discapacidad), recibirán un regalo tecnológico.



MEMORIA DE ACTIVIDADES 2021

05/10/2021 al 19/11/2021 Convocatoria y Jurado.

Esta décima edición del certamen para jóvenes artistas con discapacidad, organizado por el CERMI-Aragón, en colaboración con el Gobierno de Aragón, contamos con dos modalidades: obra pictórica y escultura. Los trabajos se presentarán hasta el día 19 de noviembre de 2021 en la sede de CERMI-Aragón en Zaragoza. Previsiblemente el jurado se reunirá el próximo 29 de noviembre de 2021.

05/10/2021 Exposición Virtual.

La exposición de la décima edición del certamen 'Trazos de Igualdad' se expondrá de forma virtual que ya está disponible y se puede ver a través de Instagram, Facebook y Twitter, bajo el nombre @trazosigualdad, se exponen las obras que se presentan y aportan en la sede de Zaragoza.

INSTAGRAM



MEMORIA DE ACTIVIDADES 2021



FACEBOOK



MEMORIA DE ACTIVIDADES 2021

Administrar página

- Exposición Virtual Concurso de Pintura y Escultura Trazos de Igualdad
- Meta Business Suite
- Inicio
- Últimas noticias
- Administrar tienda
- Herramientas de Messenger
- Administrar ofertas de empleo
- Notificaciones
- Insights
- Centro de anuncios
- Calidad de la página
- Editar información
- Promocionar

Exposición Virtual Concurso de Pintura y Escultur... [+ Añadir botón de llamado a la acción](#) [Promocionar](#)

Todas las fotos Añadir fotos

TWITTER

- Inicio
- Explorar
- Notificaciones
- Mensajes
- Guardados
- Listas
- Perfil
- Más opciones

Twitter

Trazos de Igualdad @TrazosIgualdad

Trazos de Igualdad
443 Tweets

10º Concurso de Pintura y Escultura CERMI-Aragón

Trazos de Igualdad
@TrazosIgualdad

Exposición Virtual IX Concurso de Pintura y Escultura "Trazos de Igualdad" de @CERMI_Aragon consulta las bases en cermiaragon.es

47 Siguiendo 26 Seguidores

Tweets Tweets y respuestas Fotos y videos Me gusta

Tweet fijado

Trazos de Igualdad @TrazosIgualdad · 5 oct. 2021

Por fin ya está aquí la nueva edición del Concurso Pintura y Escultura de @TrazosIgualdad !!

Las obras se pueden presentar hasta el 19 de noviembre en la sede de @CERMI_Aragon en Zaragoza.

Estamos deseando ver todas vuestras creaciones ! 🎨🖌️

10º Concurso de Pintura y Escultura CERMI-Aragón

Buscar en Twitter

Tal vez te guste

- Sanofi España @SanofiES [Seguir](#)
- FEACEM @FEACEM [Seguir](#)
- Luis Cayo @luiscayoperez [Seguir](#)

Mostrar más

Qué está pasando

COVID-19 - EN DIRECTO

Lo último de la COVID-19 en España

#DisneylandParis30

Ven a celebrar el 30º aniversario de Disneyland Paris

Mensajes

MEMORIA DE ACTIVIDADES 2021

02/12/2021 Exposición

Las 214 obras presentadas para este décimo Concurso de Pintura y Escultura fueron expuestas en el Centro Cultural IberCaja Actur de Zaragoza desde el día 2 de diciembre hasta el día 31 de ese mismo mes. Con entrada gratuita y abierta al público dentro de una gran franja horaria, desde las 09.00 horas hasta las 21.00 horas. La exposición de este año 2021 ha contado con un gran número de visitantes, así como el récord de obras presentadas.



MEMORIA DE ACTIVIDADES 2021

15/12/2021 Entrega de Premios

El día 15 de diciembre tuvo lugar la entrega de Premios del Concurso en el Centro Cultural IberCaja Actur. El acto contó con la videopresencia del parlamentario europeo popular, Pablo Arias Echevarría; Encarnación Bendicho, directora Provincial del IASS; la jefa del Área de Desarrollo de las Personas y Centros de la Fundación Ibercaja, Inés González; el presidente y secretario general del CERMI-Aragón, Luis Gonzaga y José Luis Catalán, así como la vicepresidenta de la entidad, Marta Valencia.



Foto de familia de la gala de premios con todos los ganadores

2021 Cursos de Formación a las Entidades de la Discapacidad.

El 18 de marzo se realizó una jornada interna sobre mediación como método de resolución de conflictos en la que participaron 18 entidades.

Posteriormente el 28 de mayo se realizó una jornada Formativa sobre casos prácticos para aplicar en la Ley de Acción Concertada, en la que asistieron 13 entidades.

Por último, el día 14 de diciembre, se realizó una formación sobre beneficios fiscales para personas con discapacidad, impartido por el GP7. La sesión se centró

MEMORIA DE ACTIVIDADES 2021
sobre todo en el IRPF, el IVA, la circulación, matriculación, sucesiones y donaciones.



MEMORIA DE ACTIVIDADES 2021

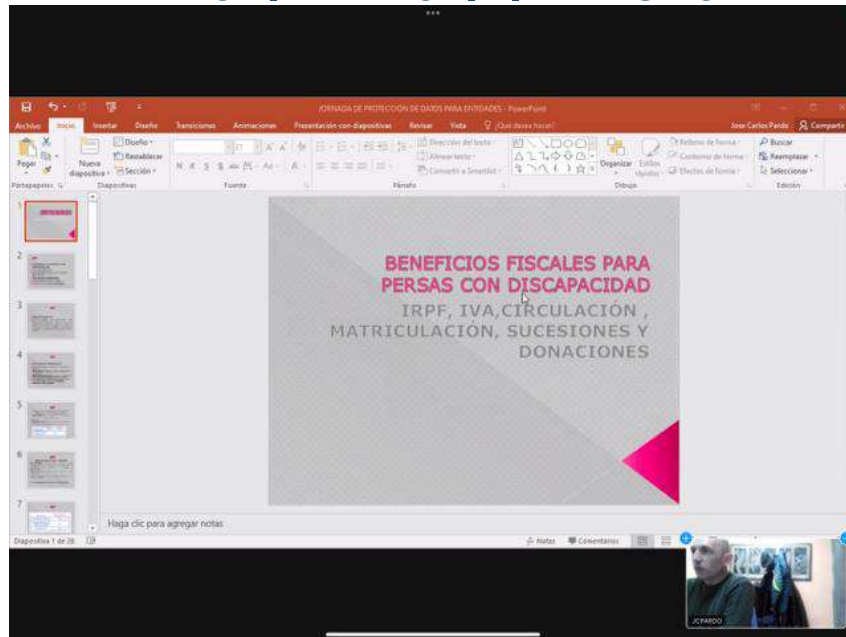



COMITÉ DE ENTIDADES
REPRESENTANTES
DE PERSONAS
CON DISCAPACIDAD

MEMORIA DE ACTIVIDADES 2021

En Zaragoza, a 11 de febrero 2022

Luis Gonzaga Garcia
Presidente CERMI-Aragón