



**COMITÉ DE ENTIDADES  
REPRESENTANTES  
DE PERSONAS  
CON DISCAPACIDAD**

\*\*\*\*\*

**MEMORIA DE  
ACTIVIDADES  
2020**

## MEMORIA DE ACTIVIDADES 2020

---

### INDICE:

	TÍTULO:	Página
I	PRESENTACIÓN	3
II	ORGANIGRAMA	4
III	ENTIDADES QUE INTEGRAN EL CERMI-ARAGÓN	5 y 6
IV	ÁMBITOS DE ACTUACIÓN	7 y 8
	a) RELACIONES INSTITUCIONALES	7
	b) COMISIONES DE TRABAJO	10
	c) INFORMACIÓN	13
	d) ACTIVIDADES	14

## MEMORIA DE ACTIVIDADES 2020

---

### I.- PRESENTACIÓN

#### Plataforma de representación de la Discapacidad

El Comité de Entidades Representantes de Personas con Discapacidad (CERMI-Aragón) es una institución sin ánimo de lucro que agrupa a la práctica totalidad de las organizaciones que trabajan en el campo de la discapacidad en nuestra Comunidad, como plataforma unitaria de representación, defensa y acción de las personas con discapacidad en Aragón.

El objetivo principal de CERMI-Aragón es representar y unir a todas las asociaciones aragonesas de la discapacidad y ser el interlocutor de referencia en todos los temas que nos afectan, ya sea con las distintas Administraciones, con los partidos políticos, con otras organizaciones, etc.

Se siguieron con las comisiones de la discapacidad entre el CERMI-Aragón y el Gobierno de Aragón, trabajando periódicamente y transversalmente con los distintos Departamentos del Gobierno de Aragón en los grupos de servicios sociales, salud, empleo, educación y accesibilidad.

De esta forma, CERMI-Aragón pone en valor el trabajo que realiza el tejido asociativo y tiene como prioridad clara la defensa de los derechos e intereses de las personas con discapacidad y sus familias, para conseguir el reconocimiento de los derechos y la plena ciudadanía en igualdad de oportunidades de este colectivo.

Desde abril del año 2000, CERMI-Aragón trabaja para conseguir un Aragón mejor para todos los ciudadanos aragoneses, sin barreras (físicas, mentales y de comunicación).

CERMI-Aragón es miembro del CERMI Estatal, formado por casi 7.000 asociaciones y entidades que representan en su conjunto a los más de cuatro millones de personas con discapacidad que hay en España. Su objetivo es conseguir el reconocimiento de los derechos y la igualdad de oportunidades de este colectivo.

El CERMI-Aragón participa en las diferentes comisiones de trabajo del CERMI-Estatal.

## MEMORIA DE ACTIVIDADES 2020

### II.- ORGANIGRAMA

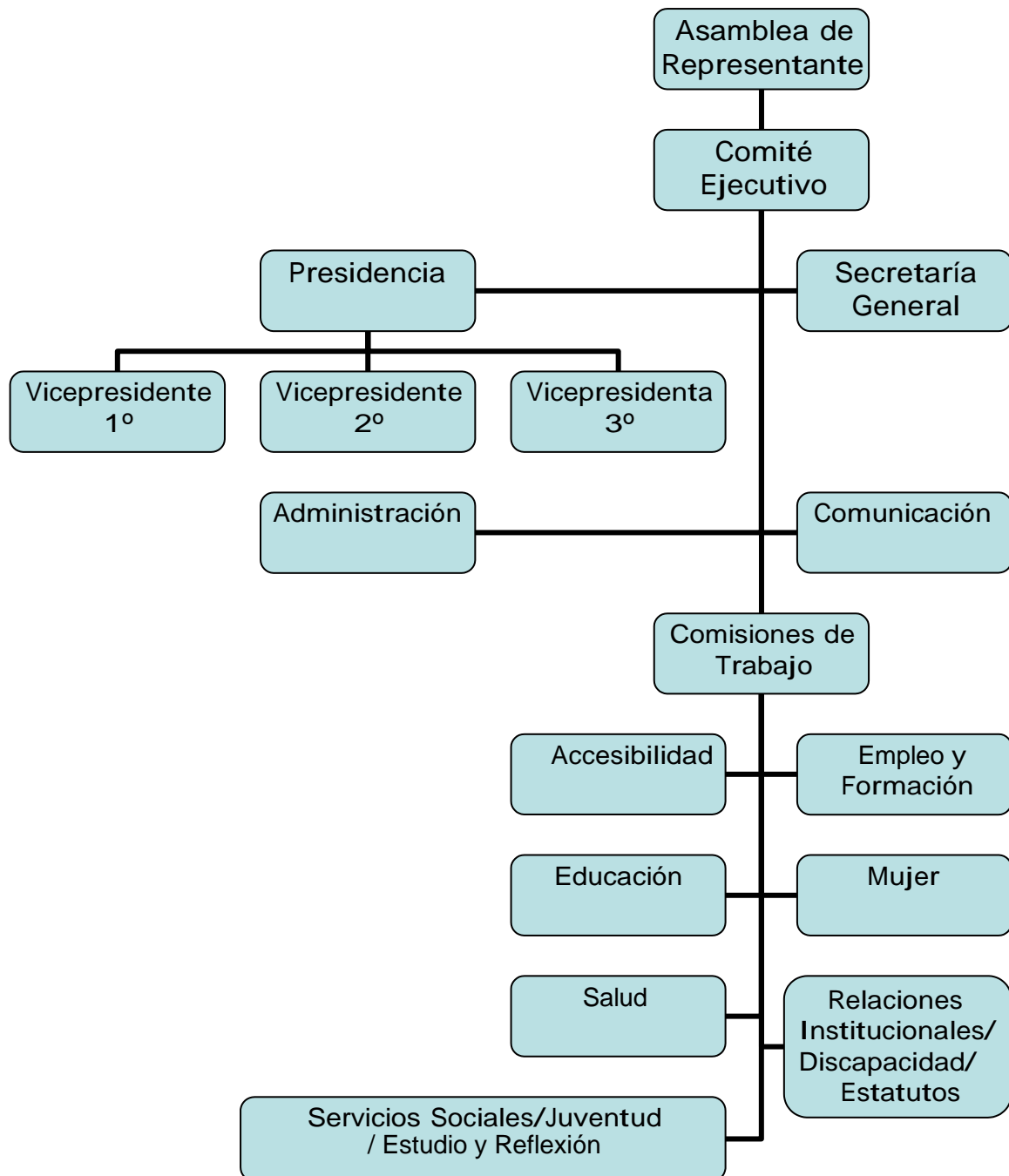

## MEMORIA DE ACTIVIDADES 2020

---

### III.- ENTIDADES QUE INTEGRAN EL CERMI-ARAGÓN

En el CERMI-Aragón, como en el CERMI-Estatal, tienen cabida todas aquellas Entidades que “entiendan” que una plataforma unitaria es la mejor opción para defender los intereses de las personas con discapacidad y sus familias frente a los Poderes Públicos y la sociedad.

Comité Ejecutivo de CERMI-Aragón se renovó el 14 de marzo 2019 tras la que se designo la siguiente composición:

- **Presidente:** Luis Gonzaga Garcia (Plena Inclusión).  
En representación de la discapacidad intelectual.
- **Vicepresidenta 1º:** Marta Valencia Betran (Cocemfe Aragón).  
En representación de la discapacidad Física y Orgánica.
- **Vicepresidente 2º:** Concepción Lopez (Salud Mental Aragón).  
En representación de la discapacidad derivada de enfermedad mental.
- **Vicepresidente 3º:** Jesus Carlos Laiglesia (ASZA).  
En representación de la discapacidad auditiva.
- **Secretario General:** Jose Luis Catalan Sanz (ONCE).  
En representación de la discapacidad visual.

Forman parte del CERMI-Aragón la práctica totalidad de organizaciones que agrupan a las entidades que atienden los distintos tipos de discapacidad (física, orgánica, intelectual, sensorial y mental):

- **AGRUPACIÓN DE PERSONAS SORDAS DE ZARAGOZA Y ARAGÓN (ASZA)**
- **ASOCIACIÓN ARAGONESA DE ENTIDADES PARA PERSONAS CON DISCAPACIDAD INTELECTUAL (PLENA INCLUSIÓN ARAGÓN)**
- **ASOCIACIÓN DE PERSONAS SORDOCIEGAS DE ESPAÑA EN ARAGÓN (ASOCIDE)**

## MEMORIA DE ACTIVIDADES 2020

---

- ASOCIACIÓN DOWN HUESCA
- ASOCIACIÓN GUAYENTE
- ASOCIACIÓN TUTELAR ASISTENCIAL DE DISCAPACITADOS INTELECTUALES (ATADES)
- CONFEDERACIÓN COORDINADORA DE ENTIDADES PARA LA DEFENSA DE PERSONAS CON DISCAPACIDAD FÍSICA Y ORGÁNICA EN ARAGÓN (COCEMFE-ARAGÓN)
- EJEA SOCIEDAD COOPERATIVA
- FEDERACIÓN ARAGONESA DE ASOCIACIONES DE ATENCIÓN A PERSONAS CON PARÁLISIS CEREBRAL Y TRASTORNOS AFINES (ASPACE-ARAGÓN)
- FEDERACIÓN ARAGONESA DE ASOCIACIONES DE PADRES AFECTADOS Y AMIGOS DE LOS SORDOS (FAAPAS)
- SALUD MENTAL ARAGÓN (ANTES FEAFES-ARAGÓN)
- FUNDACIÓN ADUNARE
- FUNDACIÓN AGUSTÍN SERRATE
- FUNDACIÓN DFA
- FUNDACIÓN DOWN ZARAGOZA PARA LA DISCAPACIDAD PSÍQUICA
- FUNDACIÓN LA CARIDAD
- FUNDACIÓN PICARRAL
- FUNDACIÓN RAMÓN REY ARDID
- KAIRÓS COOPERATIVA DE INICIATIVA SOCIAL
- ORGANIZACIÓN NACIONAL DE CIEGOS ESPAÑOLES (ONCE)

## MEMORIA DE ACTIVIDADES 2020

---

### IV.- ÁMBITOS DE ACTUACIÓN

Durante este ejercicio, CERMI-Aragón ha querido incidir especialmente en los siguientes ámbitos:

#### a) RELACIONES INSTITUCIONALES

Se ha mantenido un diálogo constante con todos los representantes políticos y autoridades de nuestra Comunidad (Gobierno de Aragón, Ayuntamientos, Justicia de Aragón, Agencia Estatal de la Administración Tributaria, Partidos Políticos, etc.) así como con el resto de agentes sociales (empresariado, sindicatos), entramado asociativo, etc. con la finalidad de hacerles llegar nuestras propuestas.

Durante todo el 2020 se mantuvo continuas reuniones con las consejerías del Gobierno de Aragón se mantuvo un contacto estrecho con todas las aéreas del gobierno de Aragón consejerías etc., así como el CERMI-Aragón se reunió varias veces con todos los grupos políticos de las Cortes de Aragón, dada la situación provocada por el COVID 19, las reuniones se realizaron por videoconferencia, pero en ningún momento se redujo ni se paralizó la actividad.

Se espera la firma del Protocolo entre Gobierno de Aragón y CERMI-Aragón para la colaboración en materia de asuntos que afectan a la discapacidad previsiblemente se firmara entorno al 3 de diciembre 2020.

El convenio se ejerce desde una óptica transversal porque existen numerosas cuestiones que atañen a la discapacidad, ya sean políticas sociales, arquitectura de las ciudades y la accesibilidad, políticas laborales y función pública. Por ello, se desarrollarán proyectos a través de la organización de varias mesas de trabajo que tratarán de Salud, Empleo y Centros Especiales de Empleo, Accesibilidad, Servicios Sociales, Mujer, Educación y Formación, Contratación Pública y Función Pública.

## MEMORIA DE ACTIVIDADES 2020

---

### b) COMISIONES DE TRABAJO DE LA DISCAPACIDAD

Están integradas por técnicos de las distintas organizaciones miembros de CERMI-Aragón y su cometido es poner en común, elaborar documentos y propuestas para la defensa de los derechos de las personas con discapacidad. Las comisiones técnicas se constituyen para analizar los ámbitos y esferas que tienen atribuidos por razón de la materia o materias de las que se ocupan, determinando necesidades y demandas; preparando y elevando propuestas de acción en los diferentes foros a los que asisten, todo ello a fin de contribuir a conformar la posición y la doctrina, así como a promover la participación y la cooperación de las entidades integrantes del CERMI-Aragón.

Durante todo el ejercicio 2020, las Comisiones del CERMI-Aragón han tenido como orden del día, fundamentalmente, los cambios de Gobierno y la preparación y fijado de sus posiciones para su posterior negociación con la DGA en la Mesa de la Discapacidad y las Mesas Sectoriales sobre las necesidades del colectivo en materia de servicios sociales, sanidad, empleo, educación y cultura, así como tratando de forma transversal, la accesibilidad y mujer con discapacidad.

Estas comisiones no se paralizaron en ningún momento realizándose las mismas por videoconferencia.

Actualmente estas Comisiones son:

- Comisión de Salud
- Comisión de Servicios Sociales
- Comisión de Educación
- Comisión de Empleo y Formación
- Comisión de Accesibilidad
- Comisión de la Mujer
- Comisión de Envejecimiento Activo
- Comisión de Imagen Social de la Discapacidad y Medios de Comunicación
- Comisión de Familias
- Comisión de Turismo y Ocio Inclusivos
- Comisión de Juventud
- Comisión de Salud Mental
- Comisión de Estudio y Reflexión
- Comisión Ley Discapacidad



## MEMORIA DE ACTIVIDADES 2020

Durante todo el 2020 se realizaron comisiones específicas del CERMI-Aragón para trabajar el Desarrollo de la ley de la discapacidad, además de continuas reuniones con los diferentes grupos parlamentarios de las Cortes de Aragón.

Con posterioridad y hasta la actualidad trabaja con el Gobierno e Aragón en el desarrollo de la citada ley para su próxima puesta en marcha.



## MEMORIA DE ACTIVIDADES 2020



## MEMORIA DE ACTIVIDADES 2020

---

### c) INFORMACIÓN A LAS ENTIDADES DEL SECTOR DE LA DISCAPACIDAD

Dentro de las actividades de CERMI-ARAGÓN se encuentra la de información sobre todos los temas que afectan a la discapacidad y su entorno, que fundamentalmente se realiza a través de su página web: [www.cermiaragon.es](http://www.cermiaragon.es) Durante el 2020 se ha potenciado esta actividad.

La necesidad de contar con un medio de difusión específico de la discapacidad, que sirviese para recoger la información y dar visibilidad a este sector de forma accesible, fue el origen de la creación del portal web [www.cermiaragon.es](http://www.cermiaragon.es), en el año 2005. Desde entonces, cada año ha visto incrementado sus visitas en un 30% y de ellos un 25% de usuarios la añaden a sus favoritos.

Este ritmo de crecimiento continuo del número de visitas, se debe a que es una página muy activa y dinámica, que se actualiza, amplía, mejora día a día y confirma que [www.cermiaragon.es](http://www.cermiaragon.es) se ha convertido en el portal de referencia de la discapacidad en Aragón, gracias a sus contenidos: noticias, vídeos, audios, legislación, publicaciones, etc. Todo ello desde el ámbito de la comunidad aragonesa, pero con la perspectiva de informar sobre todo lo que afecta a la discapacidad y sus familias, siendo una herramienta imprescindible para los trabajadores del sector.

Cermi Aragón está presente en las diferentes redes sociales:

**Twitter** bajo la cuenta @CERMIARagon donde diariamente se realiza difusión de las noticias y actividades de nuestras entidades y en el que recibimos más de y tenemos 4870 Seguidores en esta red social y en el que diariamente más de 3500 personas visualizan las noticias y publicaciones que se realizan.

**Facebook**, bajo el nombre CERMI Aragón, donde diariamente más de 1125 personas lo utilizan para mantenerse informados sobre las actividades y noticias de la discapacidad en Aragón.

A finales de 2019 CERMI-Aragón también se añadió a la red social de **Instagram** para acercarse al público más joven. La cuenta @cermi\_aragon tiene 514 seguidores que nos muestran su apoyo diario.

Finalmente, también en 2019, creamos la cuenta de **LinkedIn** CERMI Aragón, la cual tiene más de 500 contactos pendientes de las últimas novedades y noticias publicadas.

## MEMORIA DE ACTIVIDADES 2020

### d) ACTIVIDADES

#### Concurso de Pintura y Escultura 'Trazos de Igualdad'

El CERMI-Aragón, en colaboración con el Gobierno de Aragón, convocó este año la novena edición del Concurso de Pintura y Escultura 'Trazos de Igualdad'.

Con el fin de impulsar actividades que desarrollen la convergencia asociativa, se organizó un concurso y una muestra de pintura y escultura, dirigida a personas con discapacidad, a través de los diferentes talleres que tienen las entidades, tratando de introducir el concepto de la convergencia, mediante la realización de una actividad común a todas las entidades.

Además, con el concurso 'Trazos de igualdad', se quiere potenciar la participación sociocultural de las personas con discapacidad a través del arte, a la vez que sensibilizar a los ciudadanos sobre los aspectos positivos de estas personas.

Tras el éxito de las ocho primeras ediciones de este concurso, donde los ganadores de las seis categorías (física y orgánica, auditiva, visual, intelectual, mental, pluri discapacidad), recibirán un regalo tecnológico además los ganadores viajarán al parlamento europeo, cuando la situación provocada por el COVID19 lo permita.

#### IX Concurso de pintura y escultura CERMI-Aragón



Bases: [www.cermiaragon.es](http://www.cermiaragon.es)



## MEMORIA DE ACTIVIDADES 2020

**08/10/2020 al 25/11/2020 Convocatoria y Jurado.**

Esta novena edición del certamen para jóvenes artistas con discapacidad, organizado por el CERMI-Aragón, en colaboración con el Gobierno de Aragón, contamos con dos modalidades: obra pictórica y escultura. Los trabajos se presentarán hasta el día 25 de noviembre de 2020 en la sede de CERMI-Aragón en Zaragoza. Previsiblemente el jurado se reunirá el próximo 4 de diciembre de 2020.

**13/10/2020 Exposición Virtual.** La exposición de la novena edición del certamen 'Trazos de Igualdad' se ha adaptado a la situación actual provocada por el COVID 19. Por primera vez se lleva a cabo la exposición de forma continua y virtual durante estos meses. A través de Instagram, Facebook y Twitter, bajo el nombre @trazosigualdad, se exponen las obras que se presentan y aportan en la sede de Zaragoza.

### INSTAGRAM



## MEMORIA DE ACTIVIDADES 2020

### FACEBOOK

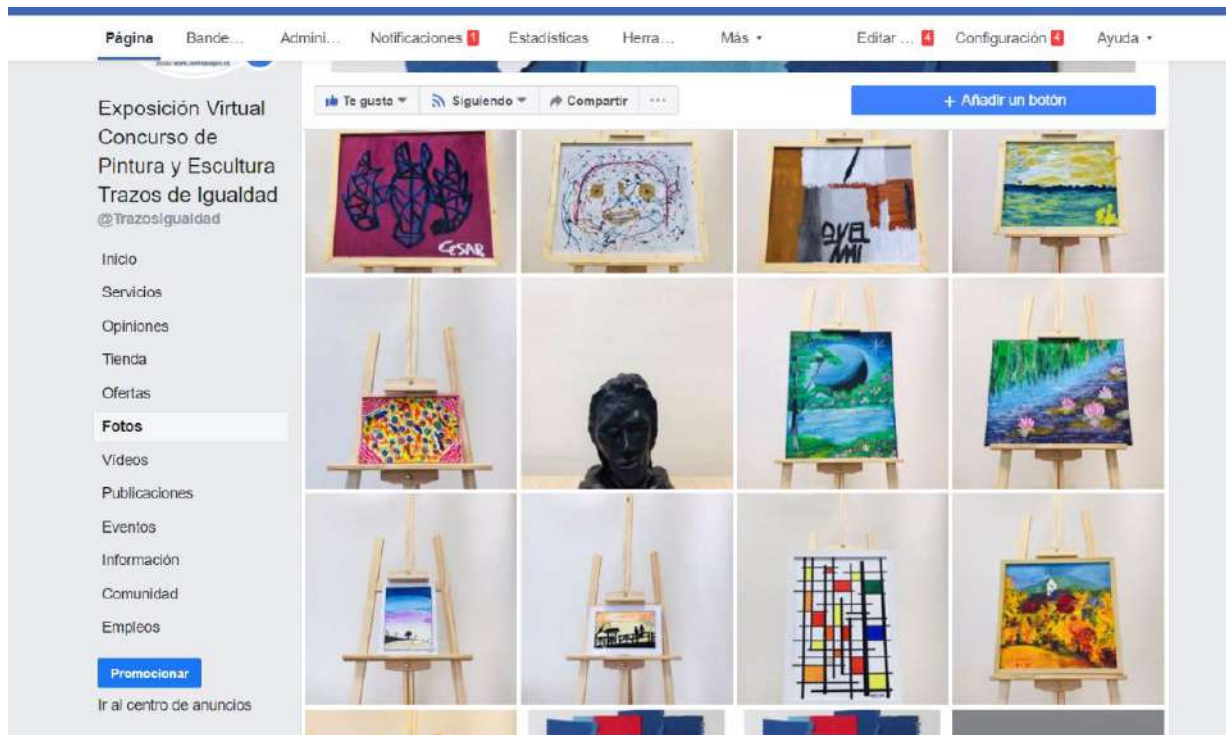

## MEMORIA DE ACTIVIDADES 2020

### TWITTER



## MEMORIA DE ACTIVIDADES 2020

---

09/2020 y 10/2020 Curso de Formación Trato Adecuado Personas con Discapacidad.

Con la realización de este curso de 20 horas impartido por las entidades del CERMI-Aragón se pretende, trasladar al público un conocimiento básico sobre las características que presentan las distintas discapacidades, conocer la normativa general que es de aplicable a las personas con discapacidad y conocer y localizar los recursos más importantes para atender a las personas con discapacidad.





## MEMORIA DE ACTIVIDADES 2020

### 02/12/2020 Acto firma protocolo entre Gobierno de Aragón y el CERMI-Aragón

El Gobierno de Aragón, en su apuesta por que la igualdad de oportunidades, trato y ejercicio real de los derechos de las personas con discapacidad sea una acción transversal del ejecutivo autonómico, desarrollará la Ley de Derechos y Garantías de las Personas con Discapacidad a través de diferentes mesas de trabajo que incluyen áreas como Empleo, Accesibilidad, Servicios Sociales, Mujer, Educación y Formación, Contratación Pública, Función Pública y Turismo.

Ésta es la base del protocolo que firmo el presidente de Aragón, Javier Lambán, y el presidente de CERMI Aragón, Luis Gonzaga, con dieciséis líneas de actuación y una vigencia de dos años prorrogables.

“En vísperas del Día de la Discapacidad, queremos dar cumplimiento a la Convención Internacional sobre los derechos de las personas con discapacidad, la Constitución Española, el Estatuto de Autonomía de Aragón, la Ley de Servicios Sociales de Aragón, la Ley General de Derechos de las Personas con Discapacidad y la Ley de 21 de marzo de 2019, de derechos y garantías de las personas con discapacidad en Aragón”, ha explicado Javier Lambán. “Todos estos textos incluyen la necesidad de garantizar la igualdad de oportunidades y de trato y el ejercicio real y efectivo de los derechos de las personas con discapacidad”, ha añadido.

El acuerdo llega en un año muy difícil para este colectivo, marcado por la Covid-19, que les ha golpeado con especial fuerza y les ha privado de servicios fundamentales por la obligatoriedad del confinamiento.



## MEMORIA DE ACTIVIDADES 2020



### 03/12/2020 Jornada Nuevos desafíos, derechos y garantías de las personas con discapacidad

CERMI-Aragón y Ibercaja realizaron el 3 de diciembre esta mesa redonda con el objetivo de reforzar la concienciación y el apoyo de toda la sociedad a las personas con discapacidad. Ahora especialmente, la crisis mundial de la COVID-19 está profundizando las desigualdades preexistentes y revelando el alcance de la exclusión. Para dar voz a esta situación, contaremos con la participación de:

PONENTES:

**Luis Gonzaga García.** Presidente de CERMI Aragón (Comité de Entidades Representantes de Personas con Discapacidad).

## MEMORIA DE ACTIVIDADES 2020

**Marta Valencia Betrán.** Presidenta de Fundación DFA. Vicepresidenta de CERMI Aragón.



### 04/12/2020 Jurado Concurso de Pintura y Escultura Trazos de Igualdad

El jurado decidió conceder los premios del IX Concurso de pintura y escultura de CERMI Aragón "Trazos de Igualdad" entre las 205 obras presentadas a los siguientes concursantes: Azucena Gadea Ferrerueta, Ana Carmen Villanueva Rived, Mari Carmen Jiménez Sánchez, M<sup>a</sup> Teresa Richart Escudero, Ana Moros de la Fuente, Adrián Villanueva Yuste, David Mansilla Dieste, Pilar Fierro Casanova, Gema Guerrero Abadías, Carmen Luengo Gutierrez, Jesús Ángel Vicente Solanas, María Rosario Guadalupe Rodríguez, Jose Manuel Alonso Encina.

La exposición virtual permanecerá abierta al ser en las redes sociales.

## MEMORIA DE ACTIVIDADES 2020



En Zaragoza, a 27 de enero 2021