



**COMITÉ DE ENTIDADES
REPRESENTANTES
DE PERSONAS
CON DISCAPACIDAD**

**MEMORIA DE
ACTIVIDADES
2013**

MEMORIA DE ACTIVIDADES 2013

INDICE:

	TÍTULO:	Página
I	PRESENTACIÓN	3
II	ORGANIGRAMA	4
III	ENTIDADES QUE INTEGRAN EL CERMI-ARAGÓN	6
IV	ÁMBITOS DE ACTUACIÓN	7
	a) RELACIONES INSTITUCIONALES	7
	b) COMISIONES DE TRABAJO	10
	c) INFORMACIÓN	11
	d) ASESORÍA JURÍDICA	13
	e) MUESTRA DE PINTURA Y ESCULTURA	13
	f)- COLABORACIONES CON OTROS CERMIS	15
V	AGENDA DE ACTIVIDADES 2013	17

MEMORIA DE ACTIVIDADES 2013

I.- PRESENTACIÓN

Plataforma de representación de la Discapacidad

El Comité de Entidades Representantes de Personas con Discapacidad (CERMI-Aragón) es una institución sin ánimo de lucro que **agrupa a la práctica totalidad de las organizaciones** que trabajan en el campo de la discapacidad en nuestra Comunidad, como **plataforma unitaria de representación, defensa y acción** de las personas con discapacidad en Aragón.

El objetivo principal de **CERMI-Aragón** es **representar y unir** a todas las asociaciones aragonesas de la discapacidad y ser el **interlocutor** de referencia en todos los temas que nos afectan, ya sea con las distintas Administraciones, con los partidos políticos, con otras organizaciones, etc.

El ejercicio 2013 ha estado marcado por la firma, el 15 de julio, del Acuerdo entre el **Gobierno de Aragón y el CERMI-Aragón para la sostenibilidad de las entidades sociales y sus actividades**. En este acuerdo, ambas partes se comprometieron a mantener el proceso de negociación en el seno de las **mesas de la discapacidad**, creadas en 2012, sobre asuntos referentes al empleo, centros asistenciales, subvenciones, supresión de barreras arquitectónicas, educación, sanidad, etc.

De esta forma, **CERMI-Aragón** pone en valor lo que el tejido asociativo realiza y tiene como prioridad clara la defensa de los derechos e intereses de las personas con discapacidad y sus familias, para conseguir el reconocimiento de los derechos y la plena ciudadanía en igualdad de oportunidades de este colectivo.

Desde abril del año 2000, **CERMI-Aragón trabaja para conseguir un Aragón mejor para todos los ciudadanos aragoneses, sin barreras** (físicas, mentales y de comunicación).

CERMI-Aragón es miembro del **CERMI Estatal**, formado por casi 7.000 asociaciones y entidades, que representan en su conjunto a los más de cuatro millones de personas con discapacidad que hay en España. Su objetivo es conseguir el reconocimiento de los derechos y la igualdad de oportunidades de este colectivo.

MEMORIA DE ACTIVIDADES 2013

II.- ORGANIGRAMA

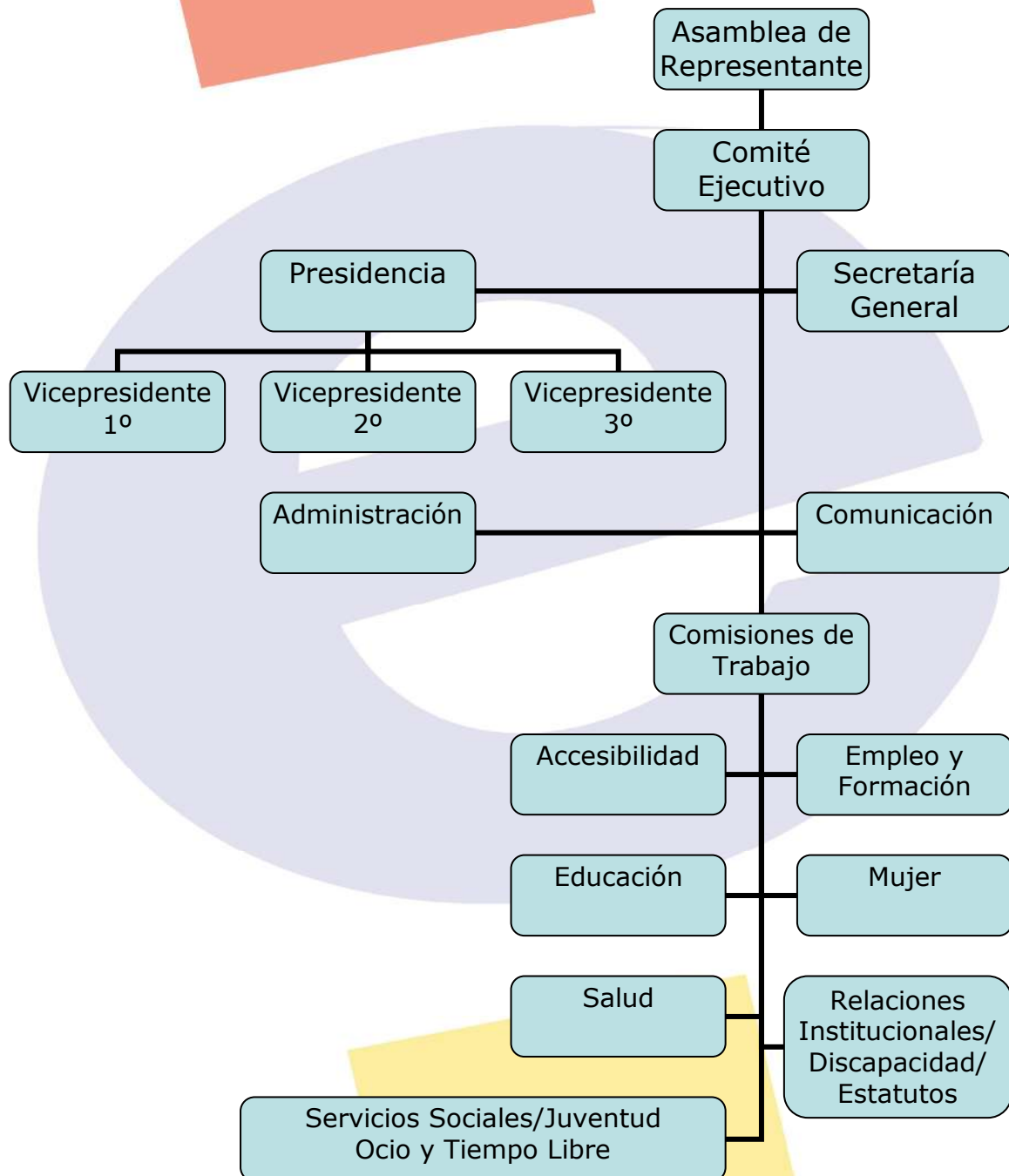

MEMORIA DE ACTIVIDADES 2013

III.- ENTIDADES QUE INTEGRAN EL CERMI-ARAGÓN

En el **CERMI-Aragón**, como en el CERMI-Estatal, tienen cabida todas aquellas Entidades que "entiendan" que una plataforma unitaria es la **mejor opción** para defender los intereses de las personas con discapacidad y sus familias frente a los Poderes Públicos y la sociedad.

Comité Ejecutivo de CERMI-Aragón:

- **Presidente: Santiago Villanueva Ginés (FEAPS ARAGÓN).**
En representación de la discapacidad intelectual.
- **Vicepresidente 1º: José Miguel Monserrate Monforte (COCEMFE ARAGÓN).**
En representación de la discapacidad física y orgánica.
- **Vicepresidente 2º: Alfonso Vicente Barra (FUNDACION REY ARDID).**
En representación de la discapacidad derivada de enfermedad mental.
- **Vicepresidente 3º: Eduardo Estella Carcasona (ASZA).**
En representación de la discapacidad auditiva.
- **Secretario General: José Antonio Bes Abizanda (ONCE).**
En representación de la discapacidad visual.

Forman parte del CERMI-Aragón la práctica totalidad de organizaciones que agrupan a las entidades que atienden los distintos tipos de discapacidad: física, orgánica, intelectual, sensorial y mental:

- **AGRUPACIÓN DE PERSONAS SORDAS DE ZARAGOZA Y ARAGÓN (ASZA)**
- **ASOCIACIÓN ARAGONESA DE ENTIDADES PARA PERSONAS CON DISCAPACIDAD INTELECTUAL (FEAPS-ARAGÓN)**
- **ASOCIACIÓN DE TRAUMATISMO ENCEFALO CRANEAL Y DAÑO CEREBRAL DE ARAGÓN (ATECEA)**

MEMORIA DE ACTIVIDADES 2013

- **ASOCIACIÓN DOWN HUESCA**
- **ASOCIACIÓN GUAYENTE**
- **ASOCIACIÓN TUTELAR ASISTENCIAL DE DISCAPACITADOS INTELECTUALES (ATADES)**
- **CONFEDERACIÓN COORDINADORA DE ENTIDADES PARA LA DEFENSA DE PERSONAS CON DISCAPACIDAD FÍSICA Y ORGÁNICA EN ARAGÓN (COCEMFE-ARAGÓN)**
- **EJEA SOCIEDAD COOPERATIVA**
- **FEDERACIÓN ARAGONESA DE ASOCIACIONES DE ATENCIÓN A PERSONAS CON PARÁLISIS CEREBRAL Y TRASTORNOS AFINES (ASPACE-ARAGÓN)**
- **FEDERACIÓN ARAGONESA DE ASOCIACIONES DE PADRES AFECTADOS Y AMIGOS DE LOS SORDOS (FAAPAS)**
- **FEDERACIÓN DE ASOCIACIONES ARAGONESAS PRO SALUD MENTAL (FEAFES-ARAGÓN)**
- **FUNDACIÓN ADUNARE**
- **FUNDACIÓN AGUSTÍN SERRATE**
- **FUNDACIÓN DFA**
- **FUNDACIÓN DOWN ZARAGOZA PARA LA DISCAPACIDAD PSÍQUICA**
- **FUNDACIÓN LA CARIDAD**
- **FUNDACIÓN PICARRAL**
- **FUNDACIÓN RAMÓN REY ARDID**
- **KAIRÓS COOPERATIVA DE INICIATIVA SOCIAL**
- **ORGANIZACIÓN NACIONAL DE CIEGOS ESPAÑOLES (ONCE)**

MEMORIA DE ACTIVIDADES 2013

IV.- ÁMBITOS DE ACTUACIÓN

Durante este ejercicio, CERMI-Aragón ha querido incidir especialmente en los siguientes ámbitos:

a) RELACIONES INSTITUCIONALES

Se ha mantenido un diálogo constante con todos los representantes políticos y autoridades de nuestra Comunidad (Gobierno de Aragón, Ayuntamientos, Justicia de Aragón, Agencia Estatal de la Administración Tributaria, Partidos Políticos, etc.) así como con el resto de agentes sociales (empresariado, sindicatos) entramado asociativo, etc. con la finalidad con la finalidad de hacerles llegar nuestras propuestas.



La intensificación de las relaciones institucionales culminó con la firma del Acuerdo entre el Gobierno de Aragón y las entidades de la Discapacidad, el 15 de julio de 2013.

El Gobierno de Aragón y la Plataforma representativa de las Personas con Discapacidad (CERMI-Aragón) firmaron este acuerdo para garantizar la optimización y la sostenibilidad de las entidades sociales y de sus actividades a través de los centros especiales de empleo y asistenciales. El documento fue sido suscrito por la presidenta de Aragón, Luisa Fernanda Rudi, en representación del Ejecutivo autonómico, y Santiago Villanueva, presidente del CERMI-Aragón, en representación de las organizaciones de la discapacidad física y orgánica, intelectual, sensorial y mental aragonesas.

MEMORIA DE ACTIVIDADES 2013

A través de este acuerdo, ambas partes se comprometieron a mantener el proceso de negociación en el seno de las mesas de la discapacidad sobre asuntos referentes al empleo, centros

asistenciales, subvenciones, supresión de barreras arquitectónicas, educación, sanidad, etc.

A lo largo del año 2013 ha realizado multitud de contactos institucionales:

- Entrevistas con la presidenta, Luisa Fernanda Rudi, y los consejeros.
- Entrevistas con los representantes de todas las fuerzas políticas del arco parlamentario
- Entrevistas con las distintas concejalías y portavoces de los grupos municipales del Ayuntamiento de Zaragoza.
- Asistencia a encuentros políticos, empresariales y sindicales.
- Participación en conferencias, jornadas y seminarios.
- Asistencia actos de las distintas entidades sociales aragonesas.

- 06/05/2013 III Premios Sanitaria 2000 a la Sanidad Aragón.

Esta entidad, en la categoría Campaña o Acción Sanitaria 2013 reconoció la labor de la **Mesa por la Discapacidad**, una iniciativa conjunta de las plataformas de afectados (CERMI-Aragón, COCEMFE Aragón, FEAPS Aragón, FEAFES Aragón, PADIS y Foro Aragonés de Pacientes) con el Gobierno de Aragón 2013. En el Hotel Palafox a las 19:00h.

- Campaña IRPF (Abril-Mayo-Junio)



CERMI-Aragón renovó el Convenio de colaboración con la Agencia Estatal de la Administración Tributaria para la prestación del servicio de cita previa para la tramitación del IRPF y que cada año ve incrementado el número de usuarios.

MEMORIA DE ACTIVIDADES 2013

La Agencia Tributaria, en colaboración con el Comité de Entidades de Representantes de Personas con Discapacidad de

Aragón (CERMI-Aragón) ofreció, como en los últimos años, un servicio especial de **cita previa telefónico** a las personas con discapacidad para realizar la declaración de la Renta (IRPF/2012).

Este servicio especial para personas con discapacidad, se puso en marcha el 24 de abril, y se podía solicitar cita previa para la declaración de la Renta, a través de las oficinas del CERMI-Aragón.

Los días habilitados por la Agencia Tributaria fueron lunes, martes y miércoles, durante el mes de mayo; y en junio, dos días: martes y miércoles. Las personas sordas, los miércoles, pudieron disponer de intérprete de lengua de signos.

Este servicio se prestó en la sede de la Delegación de la Agencia Tributaria, C/ Albareda nº 16 de Zaragoza, ya que cuenta con los mejores accesos para las personas con movilidad reducida.

- Colaboración con la Fundación Solidaridad Carrefour

24/05/2013 Día Mundial de la Biodiversidad. CERMI-Aragón y Fundación Solidaridad Carrefour celebraron el Día Mundial de la Biodiversidad con un concurso de dibujo dentro del proyecto "Crecer en la Diversidad".

Esta jornada se celebró en el Parque del Agua de Zaragoza y a ella asistieron niños y jóvenes del colegio La Purísima para niños sordos. Tras esta actividad, los dibujos seleccionados se expusieron durante una semana en Carrefour ACTUR y otra, en Carrefour "Augusta", donde tuvo lugar la entrega de los premios el viernes, día 7 de junio.



MEMORIA DE ACTIVIDADES 2013

Por noveno año consecutivo, ambas instituciones impulsaron una actividad medioambiental y social vinculada a niños y jóvenes con discapacidad.

Estos eventos, celebrados en el Parque del Agua y en los centros Carrefour de Zaragoza, contaron con la participación del secretario general de CERMI-Aragón, José Antonio Bes; el director de Carrefour "Augusta", José Antonio Moreno; el responsable de Recursos Humanos, Alberto López; así como miembros del Comité de la Fundación Solidaridad Carrefour junto a profesoras del colegio La Purísima.

- Colaboración con Ibercaja

11/02/2013 Jornada "La Integración sociocultural a través de las artes audiovisuales". En el centro Ibercaja ACTUR de Zaragoza, se celebró una de las jornadas sobre "La Integración sociocultural a través de las artes audiovisuales" que CERMI Aragón, La Rioja, y Castilla-La Mancha organizaron, junto con Ibercaja y la asociación sin ánimo de lucro Cinesín.



b) COMISIONES DE TRABAJO

Están integradas por técnicos de las distintas organizaciones miembros de CERMI-Aragón y su cometido es poner en común, elaborar documentos y propuestas para la defensa de los derechos de las personas con discapacidad. Las comisiones técnicas se constituyen para analizar los ámbitos y esferas que tienen atribuidos por razón de la materia o materias de las que se ocupan, determinando necesidades y demandas; preparar y elevar propuestas

MEMORIA DE ACTIVIDADES 2013

de acción en los diferentes foros a los que asisten, todo ello a fin de contribuir a conformar la posición y la doctrina, así como a promover la participación y la cooperación de las entidades integrantes del CERMI-Aragón.

Durante la primera mitad del ejercicio 2013 las Comisiones del CERMI-Aragón han tenido como orden del día, fundamentalmente, la preparación y fijado de sus posiciones para su posterior negociación con la DGA en la Mesa de la Discapacidad y las Mesas Sectoriales sobre las necesidades del colectivo en materia de servicios sociales; sanidad; empleo; y educación y cultura, así como forma transversal, accesibilidad y mujer.

Tras la firma del citado acuerdo de 15 de julio con el Gobierno de Aragón, su trabajo ha ido encaminado a elaborar propuestas para continuar el diálogo con los distintos departamentos del Gobierno de Aragón.

Este año se ha reforzado su estructura mediante la contratación de un técnico (abogado) en plantilla, para la elaboración de informes y analizar la legislación en profundidad.

Actualmente estas Comisiones son:

- **Comisión de Relaciones Institucionales, Discapacidad y Estatutos**
- **Comisión de Sanidad**
- **Comisión de Servicios Sociales, juventud, Ocio y Tiempo Libre.**
- **Comisión de Educación**
- **Comisión de Empleo y Formación**
- **Comisión de Accesibilidad**
- **Comisión de la Mujer**

c) INFORMACIÓN A LAS ENTIDADES DEL SECTOR DE LA DISCAPACIDAD

Dentro de las actividades normales CERMI-ARAGÓN se encuentran las de información sobre todos los temas que afectan a la discapacidad y su entorno, que fundamentalmente se realiza a través

MEMORIA DE ACTIVIDADES 2013

de su página web: www.cermiaragon.es. Durante el 2013 se ha potenciado esta actividad.



Desde www.cermiaragon.es se prestan servicios al resto de entidades del CERMI-Aragón como son: Información jurídica, noticias, servicios y venta de productos de las entidades, guía de entidades, centros especiales de empleo, empresas de inserción, etc.

La necesidad de contar con un medio de difusión específico de la discapacidad, que sirviese para recoger la información y dar visibilidad a este sector de forma accesible, fue el origen de la creación del Portal WEB: www.cermiaragon.es, en el año 2005, desde entonces, cada año ha incrementado sus visitas un 70%. Asimismo, un 77% la añaden a sus favoritos.

Este ritmo de crecimiento continuo del número de visitas, se debe a que es una página muy activa y dinámica, que se actualiza, amplia mejora día a día y confirma que www.cermiaragon.es se ha convertido en el **portal de referencia de la discapacidad en Aragón**, por sus contenidos: noticias, vídeos, audios, legislación, jurisprudencia, publicaciones, productos y servicios de la discapacidad, tiendas Web, guías de entidades, de centros especiales de empleo, de empresas de inserción etc.... Todo ello desde el ámbito de la comunidad aragonesa, pero con la perspectiva de informar sobre todo lo que afecta a la discapacidad y sus familias, siendo una herramienta imprescindible para los trabajadores del sector.

El portal www.cermiaragon.es, en línea con su filosofía de ser una herramienta útil, ha ido incorporado nuevos contenidos como la **plataforma de radio**, las **tiendas Web**, o la preguntas frecuentes remitidas a la **Asesoría Jurídica**.

MEMORIA DE ACTIVIDADES 2013

d) ASESORÍA JURÍDICA

CERMI-Aragón con el fin de potenciar la labor de promoción del movimiento asociativo ha creado un servicio de Asesoría Jurídica, dirigido tanto a entidades como a personas con discapacidad. Se ha reforzado su estructura mediante la contratación de un abogado en plantilla y además cuenta con el apoyo externo del centro especial de empleo Cierzo Gestión, especializado en asesoramiento jurídico a personas con discapacidad.

En la faceta de asesoramiento a entidades del CERMI Aragón, realiza informes de la legislación vigente, sirve como apoyo a las Comisiones de trabajo, al Comité Ejecutivo, etc.

Respecto a la asesoría a personas con discapacidad, ofrece una primera orientación sobre temas relativos a su discapacidad. Las consultas se pueden recibir tanto por teléfono, como por correo electrónico y a través de la web.

Asimismo, aprovechando que en la plataforma Web del CerMI-Aragón hay una extensa información sobre discapacidad, se ha ampliado el apartado de preguntas frecuentes sobre los temas que más polémica o dudas suscitan o incidiendo en los que más repiten.

e) MUESTRA DE PINTURA Y ESCULTURA

Concurso de Pintura e Escultura "Trazos de Igualdad"

El CERMI-Aragón, en colaboración con el Gobierno de Aragón, convocó este año la **Segunda edición de, Concurso de Pintura "Trazos de Igualdad"**, ampliándolo a la escultura.

Con el fin de impulsar actividades que desarrollen la convergencia asociativa, se organizó un concurso y una muestra de pintura y escultura, dirigida a personas con discapacidad, a través de los diferentes talleres que tienen las entidades, tratando de introducir el concepto de la convergencia, mediante la realización de una actividad común a todas las entidades.

MEMORIA DE ACTIVIDADES 2013



Además, con este Concurso "Trazos de igualdad", se quiere potenciar la participación sociocultural de las personas con discapacidad, a través del arte, a la vez que sensibilizar a los ciudadanos sobre los aspectos positivos de estas personas.

Tras el éxito de la primera edición de este concurso, en el que los ganadores de las cinco categorías: física y orgánica, auditiva, visual, intelectual y mental, y el Premio Especial del Jurado, viajaron a Bruselas en marzo de 2013 con un acompañante, donde conocieron las instituciones europeas, a esta segunda edición del certamen, se presentaron más de 120 obras realizadas por personas con discapacidad.

7/10/2013 Convocatoria. En esta segunda edición del certamen para jóvenes artistas con discapacidad, organizado por el CERMI-Aragón, en colaboración con el Gobierno de Aragón, el Parlamento Europeo e Ibercaja, además de obra pictórica se amplió a la modalidad de escultura. Los trabajos se presentaron hasta el día 22 de noviembre de 2013, en la sede de CERMI-Aragón en Zaragoza.

10/12/2012 Exposición. La exposición de esta segunda edición del certamen para artistas con discapacidad "Trazos de Igualdad" se pudo visitar desde el día 10, hasta el 31 de diciembre de 2013 en el Centro Cultural Ibercaja Actur de Zaragoza (C/ Antón García Abril, 1).

13/12/2012 Entrega de premios. También el Centro Cultural Ibercaja Actur de Zaragoza fue el escenario de la entrega de los premios del este Concurso de Pintura y Escultura. De las más de 120 obras presentadas al concurso por personas con discapacidad, el jurado destacó 19. Los nueve trabajos ganadores (pintura y escultura) de las cinco categorías: física y orgánica, auditiva, visual,

MEMORIA DE ACTIVIDADES 2013

intelectual y mental, y el Premio Especial del Jurado, recibieron como premio material informático y un diploma, junto a un obsequio del Parlamento Europeo. Asimismo, se seleccionaron nueve accésits, que contaron con un diploma y un detalle por su participación.

A la entrega de premios asistieron más de 200 personas de las entidades de la discapacidad aragonesa y contó con la presencia de la directora gerente del Instituto Aragonés de Servicios Sociales (IASS), Cristina Gavín; la directora de la Obra Social Ibercaja, María Teresa Fernández; la eurodiputada popular, Verónica Lope Fontagne, el secretario general de CERMI-Aragón, José Antonio Bes Abizanda, entre otros.

f)- COLABORACIONES CON OTROS CERMIS AUTONÓMICOS Y CERMI ESTATAL



Las relaciones entre los entre todos los CERMIS son muy fluidas, con el permanente intercambio de experiencias y mediante la elaboración de trabajos conjuntos en materia de toda índole. A destacar las continuas aportaciones que el CERMI realiza, tanto a través de las plataformas autonómicas como nacional, en materia legislativa.

Las comisiones de CERMI-Aragón forman parte de las comisiones del CERMI Estatal, en las que participa intensamente tanto asistiendo a las reuniones de trabajo que se convocan como en la elaboración de los documentos correspondientes, junto con otros CERMIS Autonómicos.

Asimismo, CERMI-Aragón interviene en las jornadas, conferencias y sesiones de trabajo, organizadas por el CERMI Estatal. Entre ellas cabe destacar este año la primera conferencia euroárabe sobre los derechos de las personas con discapacidad, en Madrid.

MEMORIA DE ACTIVIDADES 2013

Organizada por el CERMI, en colaboración con el Foro Europeo de la Discapacidad, la Organización Árabe de Personas con Discapacidad y, con el apoyo de la Agencia Española de Cooperación Internacional para el Desarrollo (Aecid) del Ministerio de Asuntos Exteriores y de Cooperación.

CERMI-Aragón asiste tanto a las jornadas formativas para técnicos de los CERMIS Autonómicos y a las reuniones organizativas que convoca en Madrid el CERMI Estatal durante todo el ejercicio.

- Congreso Estatal de CERMIS

El acto más importante en este aspecto, durante 2013 fue el encuentro de CERMIS autonómicos.



25/11/2013 IX Congreso de CERMIS Autonómicos.

Organizado por el CERMI Estatal y el CERMI Canarias, con el apoyo del Gobierno de Canarias, el IX Congreso Estatal de CERMIS Autonómicos se celebró durante dos días en Santa Cruz de Tenerife, donde los CERMIS Autonómicos abordaron el futuro modelo asociativo desde la inclusión y al que asistió una delegación de CERMI-Aragón encabezada por su secretario general, José Antonio Bes Abizanda.

Bajo el lema 'Gestión del cambio en discapacidad', el congreso reunió a representantes de todas las plataformas territoriales de la discapacidad -19 en total-, con la asistencia de más de 100 representantes de la discapacidad organizada para debatir sobre un nuevo modelo de asociacionismo que acelere el cambio social que necesitan las personas con discapacidad y sus familias para ver reconocidos sus derechos y alcanzar la inclusión social.

MEMORIA DE ACTIVIDADES 2013

V.- AGENDA DE ACTIVIDADES 2013

Resumen de actividades realizadas por el CERMI-Aragón a lo largo del año 2013:

ENERO

Martes 2 al 4 de enero Se recogieron las obras no premiadas del primer concurso de pintura de CERMI-Aragón "Trazos de Igualdad", en el centro Ibercaja Actur.

Miércoles 9 Reunión de la Comisión de Servicios Sociales del CERMI-Aragón (09:00h. Sala de Juntas).

Viernes 11 Participación en la Mesa de Educación, IASS a las 09:30 de la mañana (Sala de Juntas CERMI-Aragón).

Lunes 14 Participación en la Mesa de Servicios Sociales a las 09:30 en IASS (Sala de Juntas CERMI-Aragón).

Martes 15 Reunión de la Comisión de Educación del CERMI-Aragón (Sala de Juntas).

Jueves 17 Reunión de la Comisión de Sanidad del CERMI-Aragón, 09:00 en Sala de Juntas.

Jueves 17 Reunión de la Comisión de Economía y Empleo del CERMI-Aragón, 10:30 Sala de Juntas.

Lunes 21 Mesa de Economía y empleo, en el IASS 09:30h.

Viernes 25 Conferencia de los Cermis Autonómicos en Madrid, sobre COMISIONES DE TRABAJO DEL CERMI ESTATAL. PERIODO 2012-2016 asiste el secretario general José Antonio Bes y el vicepresidente José Miguel Monserrate. Creación Comisión de Cooperación y Convergencia Asociativas del CERMI Estatal, en la que el CERMI-Aragón designa como representante a José Antonio Bes.

Viernes 25 Mesa de Educación IASS a las 09:30 horas.

MEMORIA DE ACTIVIDADES 2013

Miércoles 30 Ciclo Conferencias 2M13 Fundación DFA a las 19:00 en el Centro Joaquín Roncal.

Jueves 31 Comité Ejecutivo CERMI-Aragón 09:00h, en la sala de Juntas.

FEBRERO

Lunes 4 Mesa de Servicios Sociales, a las 09:30 en IASS.

Viernes 8 Mesa de Sanidad, a las 09:30 en IASS.

Lunes 11 Comisión Servicios Sociales y Vivienda en CERMI-Aragón, Sala Juntas 12:00h.

Lunes 11 Jornada Integración Sociocultural a Través de las Artes Audiovisuales, Ibercaja Actur 19:00 Horas. Acude José Antonio Bes y Santiago Villanueva.

Martes 12 Reunión Santiago Villanueva y José Antonio Bes con directores de los Colegios de Educación Especial (Sala Juntas CERMI-Aragón 16:30 Horas).

Jueves 14 Reunión de Santiago Villanueva con el Director General de Política Educativa y Formación Permanente, Manuel Magdaleno, a las 09:30 Horas en la consejería de Educación, Avenida Gómez Laguna, 25, planta 2ª.

Jueves 14 Reunión de las Seis Plataformas de la discapacidad. Sala de Juntas CERMI-Aragón 13:00 Horas.

Lunes 18 Mesa Servicios Sociales, a las 09:30 IASS.

Martes 19 Comisión de Educación del CERMI-Aragón, sala de Juntas 09:00h.

Miércoles 20 Reunión del Comité Ejecutivo CERMI-Aragón 13:00h en la sede de CERMI-Aragón.

MEMORIA DE ACTIVIDADES 2013

Jueves 21 Firma 8ª convocatoria Ibercaja de Proyectos Sociales 2013, Patio de la Infanta, C/ San Ignacio de Loyola 11:00 Horas acude José Antonio Bes.

Lunes 25 Mesa de Economía y Empleo, a las 09:30 IASS.

Martes 26 Foro de Acción Social a las 19:00 en el Hotel Reino de Aragón (Coso, 80 de Zaragoza).

Miércoles 27 Conferencia Fundación DFA sobre enfermedades neuromusculares a las 19.00 horas, en Ibercaja Zentrum de Zaragoza (C/Joaquín Costa, 13)

MARZO

Viernes 1 Mesa de Educación a las 09:30 IASS.

Jueves 7 Asistencia a "La Escuela de Experiencia para Organizaciones No Lucrativas", de Omsida, en el Centro Joaquín Roncal en horario de mañana, de 9:00 a 14:00h.

Lunes 11 La Comisión de la Mujer del CERMI-Aragón participa en la reunión del Observatorio Aragonés de Violencia Contra la Mujer 12 a 14h, en la Cúpula Guara (Planta tercera) puerta 7 del Edificio Pignatelli.

Martes 12 Reunión del Comité Ejecutivo CERMI-Aragón, en Sala de Juntas 16:30H.

Jueves 14 Ciclo Conferencia Fundación DFA "Marketing y captación de Recursos", 19:00h Facultad de Ciencias Sociales y del Trabajo, c/ Violante de Hungría, 23.

Lunes 18, 19 y 20 Viaje a Bruselas con los Ganadores del I Concurso de Pintura "Trazos de Igualdad" del CERMI-Aragón.

Viernes 22 Mesa de Sanidad, a las 09:30 en el IASS.

Martes 26 Miguel Ángel Casanova, en representación de la Comisión de Servicios Sociales participa en el Consejo Sectorial de Servicios Sociales del Ayuntamiento de Zaragoza (19:00h Salón de Plenos Casa Consistorial).

MEMORIA DE ACTIVIDADES 2013

Miércoles 27 Actos de la festividad del día de San Braulio de la Universidad de Zaragoza (12:00, Edificio Paraninfo Plaza De Basilio Paraíso.)

ABRIL

Jueves 4 Asamblea Ordinaria CERMI-Aragón, 16:30h en sala de Juntas.

Lunes 8 Mesa Servicios Sociales y Vivienda, a las 09:30h IASS.

Jueves 11 Reunión Informativa de Subvenciones para entidades sin ánimo de lucro, en la Dirección General de Salud (Plaza de la Convivencia, 2 12:00h).

Lunes 15 Autobús Once Aragón exposición "Lo Mejor de Nuestra Tierra", Parque José Antonio Labordeta 11:00h.

Martes 16 Participación en el acto de Apertura "VI Jornadas sobre Alzheimer" (16:00h, Centro Joaquín Roncal C/San Braulio 5-7).

Miércoles 17 Reunión de la Comisión de Salud del CERMI-Aragón 09:00h en la Sala de Juntas CERMI-Aragón.

Martes 23 Asistencia a los actos con motivo del Día de Aragón, San Jorge 2013, 12:00h Palacio de la Aljafería.

Jueves 25 "II Jornadas Universidad, Discapacidad y Empleo", organizadas por la Universidad de Zaragoza e Ibercaja, Participación en la Mesa redonda: "Políticas actuales de inserción sociolaboral" (F. de Ciencias Sociales y del Trabajo).

Jueves 25 IV Premios Atades, 19:30, Palacio de la Aljafería (Sala Goya).

Viernes 26 Participación en las "Tertulias Sociales y de Economía", Hotel Palafox 09:00h.

Martes 30 Ciclo Conferencia Fundación DFA "Marketing y captación de Recursos", 19:00h Centro Joaquín Roncal C/ San Braulio, 5-7.

MEMORIA DE ACTIVIDADES 2013

Martes 30 Jornada de Feaps Aragón, 11:30h en Ibercaja Actur C/
Antón García Abril Nº 1

MAYO

Jueves 2 Comisión Economía y Empleo del CERMI-Aragón (11:00h
Sala de Juntas).

Viernes 3 Mesa de Educación y Cultura, a las 09:30h IASS.

Vienes 3 Gala Asociación Aragonesa de la Prensa, Cámara de
Comercio de Zaragoza 20:00h.

Lunes 6 Mesa de Economía y Empleo, a las 09:30h IASS.

Lunes 6 III Premios Sanitaria 2000 a la Sanidad Aragón. En la
categoría Campaña o Acción Sanitaria 2013, se reconoció la labor de
la Mesa por la Discapacidad, una iniciativa conjunta de las
plataformas de afectados (CERMI-Aragón, COCEMFE Aragón, FEAPS
Aragón, FEAFES Aragón, PADIS y Foro Aragonés de Pacientes) con el
Gobierno de Aragón 2013 Hotel Palafox 19:00h.

Martes 14 Gala del Deporte Aragonés 2012, 19:00h, Palacio de
Congresos de Zaragoza.

Martes 21 Conferencia sectorial "La Confianza en las Mujeres: Una
Respuesta del Siglo XXI para la ONCE y su Fundación", Centro de
Recursos Educativos de la Once en Madrid 09:30h.

Martes 21 Reunión del Comité Ejecutivo del CERMI-Aragón, 16:00h
Sala de Juntas.

Jueves 23 Comisión de Educación del CERMI-Aragón, 09.00h Sala de
Juntas.

Viernes 24 CERMI-Aragón y Fundación Carrefour celebran un
concurso de dibujo para celebrar el Día Mundial de la Biodiversidad,
11:00h.

Lunes 27 Mesa de Servicios Sociales 09:30h IASS.

Martes 28 Jornada "Presente y Futuro del Sistema Sanitario", Salón
de Actos Centro Joaquín Roncal 17-20h.

MEMORIA DE ACTIVIDADES 2013

JUNIO

Domingo 2 Participación en la Marcha Amarilla de la Once en Madrid.
Miércoles 5 Reunión en Madrid de la Comisión de Coordinación y Convergencia del Cermi Estatal.

Miércoles 5 Comisión de Educación del CERMI-Aragón, 09:00h Sala de Juntas.

Miércoles 5 Convocatoria Propuesta Social PSOE Aragón, 17:00h Sede PSOE Aragón.

Miércoles 5 Gala 20 Aniversario Aragoneses del Año, del Periódico de Aragón, Palacio de Congresos de Zaragoza 20:00h.

Martes 11 Comisión Servicios Sociales del CERMI-Aragón, 11:00h Sala de Juntas

Miércoles 19 Participación de la Comisión de Servicios Sociales del CERMI-Aragón en el Consejo Sectorial de Acción Social del Ayuntamiento de Zaragoza, a las 19:00h en el Salón de Plenos de la Casa Consistorial.

Miércoles 19 Reunión con el consejero Ricardo Oliván, en la consejería Sanidad y Bienestar Social, 09:00h.

Miércoles 19 Reunión con el consejero de Economía y Empleo Francisco Bono, 10:30h en la DGA.

Lunes 24 Asamblea General Cermi Estatal en Madrid, Palacete de la Once.

Martes 25 Jornada FAP Campaña Imagen, Salón de Actos del CENTRO JOAQUÍN RONCAL, 17:45h.

Viernes 28 Inauguración de la Exposición SINBIOSIS 2012, en el Instituto Francés C/Marques de la Ensenada 10, 19:00h

MEMORIA DE ACTIVIDADES 2013

JULIO

Jueves 4 Ciclo de Conferencias de Fundación DFA "El milagro de los trasplantes", 11:30h Ibercaja Patio de la Infanta, C/ San Ignacio de Loyola, 16.

Viernes 5 II Conferencia CERMI Territorios 2013 10:00h Salón de Actos de la Fundación Once en Madrid.

Lunes 15 Firma de Convenio con el Gobierno de Aragón (Paseo María Agustín 36) a las 12:30h.

Lunes 22 Presentación del Pequeño Gran Teatro del Mundo, en el Restaurante La Farándula (Teatro de las Esquinas, Vía Universitas, 30 a las 11:30h).

Jueves 25 Asamblea General CERMI-Aragón, 13:00h en Sala de Juntas de CERMI-Aragón.

SEPTIEMBRE

Lunes 9 Reunión del Comité Ejecutivo, a las 13:00h en la sala de Juntas de CERMI-Aragón.

Miércoles 11 Sesión de Grupo de Entidades de Asociaciones Culturales, Sociales, Deportivas y Otras, en la Facultad de Ciencias Sociales y del Trabajo Aula 7, a las 19:00h.

Jueves 12 Sesión de la IV Asamblea Ciudadana, a las 19:00h en la Facultad de Ciencias Sociales y del Trabajo Aula 7.

Jueves 12 Sesión Informativa al proceso de participación Ciudadana, Acción Exterior y Cooperación, Sala Avempace, Vía Universitas, 36 de 11 a 13h.

Lunes 16 Comisión de Servicios Sociales del CERMI-Aragón, en la Sala de Juntas 09:00h.

Martes 17 Comisión de Educación del CERMI-Aragón, en la Sala de Juntas 09:00h.

MEMORIA DE ACTIVIDADES 2013

Miércoles 18 Comisión de Economía y Empleo del CERMI-Aragón, en la Sala de Juntas 09:00h.

Miércoles 18 Asistencia a la entrega de Premios AFEDAZ 2013, en la Sala de la Corona del Edificio Pignatelli, sede del Gobierno de Aragón, a las 19:30 h.

Jueves 19 Comisión de la Mujer del CERMI-Aragón, en la Sala de Juntas 09:00h.

Viernes 20 Comisión de Salud del CERMI-Aragón, en la Sala de Juntas 09:00h.

Martes 24 Reunión sobre el IAI en la consejería de Sanidad y Servicios Sociales, 12:00h.

Martes 24 Ciclo de Conferencias 2M13 Fundación DFA, "El uso terapéutico de la Marihuana", Centro Joaquín Roncal C/San Braulio 5-7, 19:00h.

Jueves 26 Taller de participación sobre el anteproyecto de la Ley de Apoyo a las Familias de Aragón. En el Departamento de Sanidad, Vía Universitat 36.

Viernes 27 Asistencia a la entrega de Premios del Colegio Profesional de trabajadores Sociales de Aragón en Reconocimiento a las buenas prácticas, 20h Hotel Zentro.

Lunes 30 Jornada en Madrid "La Familia, agente de inclusión de las personas con discapacidad" Inicio 09:45 h.

Lunes 30 Jornada la Fundación ONCE para América Latina (FOAL) de 10:30 a 12:00 h en Sala de Goya, Palacio de la Aljafería.

OCTUBRE

Martes 1 Comisión de Servicios del Sociales CERMI-Aragón, en la Sala de Juntas de a las 12:00h.

Miércoles 2 Charla Informativa a las entidades del CERMI-Aragón, con Javier Ortiz de Zárate, responsable del Área de Empresas del

MEMORIA DE ACTIVIDADES 2013

INAEM y Cristina Gómez de Mena, técnico de Empleo, 09:30h Sala de Juntas.

Jueves 3 Presentación del Vino de la Amistad de Atades, 11:30 h Salón de actos de la CREA.

Viernes 4 Asistencia a la entrega de Premios y XII Gala de ASADICC, en el Teatro – Cine Goya de Caspe, a las 20:30 h.

Lunes 7 Comisión de Educación del CERMI-Aragón, en la Sala de Juntas a las 09:30h.

Lunes 7 Apertura de la Convocatoria de la segunda edición del certamen para jóvenes artistas con discapacidad, organizado por el CERMI-Aragón, "Trazos de Igualdad", realizada en colaboración con el Gobierno de Aragón.

Martes 8 Comisión de la Mujer del CERMI-Aragón, en la Sala de Juntas a las 09:00h.

Viernes 11 Asistencia a la Recepción del Ayuntamiento de Zaragoza a Autoridades y Entidades Ciudadanas, Casa Consistorial 19:00h.

Jueves 17 Jornadas "El Aragón que queremos", Centro Joaquín Roncal 11:30h.

Viernes 18 Comisión Salud del CERMI-Aragón, en la Sala de Juntas a las 09:00h.

Viernes 18 Reunión del Comité Ejecutivo del de CERMI-Aragón, 13:00 en la Sala de Juntas.

Miércoles 23 Asistencia a la entrega de Premios Solidarios Once Aragón 19:30 Horas, en Sala de la Corona del Gobierno de Aragón.

Viernes 25 Reunión del Comité Ejecutivo del CERMI-Aragón, 13:00 en la Sala de Juntas.

Martes 29 Presentación de la Guía 2013 de la Transparencia y las Buenas Prácticas de las ONG de Fundación Lealtad, 12:30h en Ibercaja Actur.

MEMORIA DE ACTIVIDADES 2013

Miércoles 30 Asistencia a la I Jornada Mujer e Infancia Ayuda Humanitaria y Género, 10:00h Sala Pilar Sinués, Paraninfo de la Universidad de Zaragoza.

NOVIEMBRE

Lunes 4 Reunión de la Comisión SOS Discapacidad del CERMI-Aragón, 09:00h Sala de Juntas.

Martes 5 y Miércoles 6 Asistencia al VIII Congreso Nacional para Racionalizar los Horarios Españoles, en el Paraninfo de la Universidad de Zaragoza 08:00 horas.

Lunes 11 Reunión de la Comisión SOS Discapacidad del CERMI-Aragón, 09:00h Sala de Juntas.

Lunes 11 Comisión Servicios Sociales del CERMI-Aragón, en la Sala Juntas a las a las 10:00h.

Jueves 14 Comisión de la Mujer del CERMI-Aragón, en la Sala de Juntas a las 09:00h.

Martes 19 Comisión SOS Discapacidad del CERMI-Aragón, en la Sala de Juntas a las 09:00h.

Martes 19 Reunión extraordinaria del Comité Ejecutivo del CERMI-Aragón en la sala de Juntas a las 13:00h.

Miércoles 20 Rueda de Prensa para presentar a los medios de comunicación los actos del Día de la Discapacidad. Centro de Prensa, 11:00h.

Miércoles 20 Inauguración V Congreso Iberoamericano de Cultura, Palacio de Congresos Expo 19:00 horas.

Jueves 21 y Viernes 22 Participación en las jornadas formativas para técnicos, organizadas por el CERMI Estatal en Madrid, junto al resto de los CERMIS Autonómicos.

MEMORIA DE ACTIVIDADES 2013

Viernes 22 Finalización del Plazo entrega de obras para participar en el II Concurso de Pintura y Escultura del CERMI-Aragón "Trazos de Igualdad".

Viernes 22 Asistencia a la Cena Solidaria de Fundación La Caridad (Espacio Ebro, Parque del Agua, 21:30h).

Viernes 22 y sábado 23 Asistencia a la primera conferencia euroárabe sobre los derechos de las personas con discapacidad, en Madrid. Promovida por el Foro Europeo de la Discapacidad, la Organización Árabe de Personas con Discapacidad y el CERMI, con el apoyo de la Agencia Española de Cooperación Internacional para el Desarrollo (Aecid) del Ministerio de Asuntos Exteriores y de Cooperación.

Martes 25 y Miércoles 26 IX Congreso de CERMIS Autonómicos en Santa Cruz de Tenerife. Organizado por el CERMI Estatal y el CERMI Canarias, con el apoyo del Gobierno de Canarias.

Martes 26 Asistencia a la "III Jornada de Consumo y Familia" 09:45h en la sala Avenpace, Edificio de la Dirección Gerencia Servicio Aragonés de Salud, Plaza convivencia, 2.

Miércoles 27 Asistencia a los Premios Zangalleta 2013 de Fundación DFA, en la Delegación de Gobierno a las 19:30h.

DICIEMBRE

Domingo 1 Día de la Discapacidad, Sala WTC de Zaragoza C/María Zambrano 31 a las 12:00 horas.

Martes 3 Sesión de Retorno Anteproyecto de Ley de Apoyo a las Familias de Aragón de 11:00 a 13:00h Sala Avenpace del Departamento de Sanidad, Bienestar Social y Familia Plaza de la Convivencia, 2.

Martes 3 Asistencia al simposio "Controversias en psiquiatría: tratamiento involuntario del enfermo mental", organizado por ASAPME, de 17 a 21 horas, en el Colegio de Médicos de Zaragoza

MEMORIA DE ACTIVIDADES 2013

Miércoles 4 Comisión de Salud del CERMI-Aragón, en la Sala de Juntas a las 09:00h.

Jueves 5 Entrevista en las Cortes de Aragón con Ana Cristina Vera, del grupo parlamentario PSOE, a las 09:30h.

Jueves 5 Entrevista en las Cortes de Aragón con Patricia Luquin, portavoz de IU, a las 10:30h.

Jueves 5 Entrevista en las Cortes de Aragón con Nieves Ibeas, Grupo CHA.

Martes 10 Inauguración de la Exposición de la segunda edición del certamen para artistas con discapacidad "Trazos de Igualdad", organizado por el CERMI-Aragón, en el Centro Cultural Ibercaja Actur de Zaragoza (C/ Antón García Abril, 1) abierta hasta el 31 de diciembre.

Jueves 12 Comisión de Servicios Sociales del CERMI-Aragón, en la Sala de Juntas a las 12:00h.

Viernes 13 Entrega de Premios del II Concurso de Pintura y Escultura de CERMI-Aragón "Trazos de Igualdad", en el Centro Cultural Ibercaja Actur de Zaragoza, 12:00h.

Martes 17 Entrega de la VII edición de los Premios Peón, de Fundación Rey Ardid, a las seis de tarde en el Salón Rioja de Ibercaja en Zaragoza

Miércoles 18 Reunión del CERMI-Aragón para hablar del cumplimiento del Acuerdo con el Gobierno, en la Sala de Juntas a las 16:30h.

Jueves 19 Entrevista en las Cortes de Aragón con el grupo parlamentario del PP, a las 12:00h.

En Zaragoza, a 24 de enero de 2014